Universidad de Alcalá

IEP Instituto Europeo de Psicoterapia

MÁSTER EN PSICOTERAPIA

Programa centrado en
la psicoterapia psicoanalítica y la práctica clínica

2ª EDICIÓN

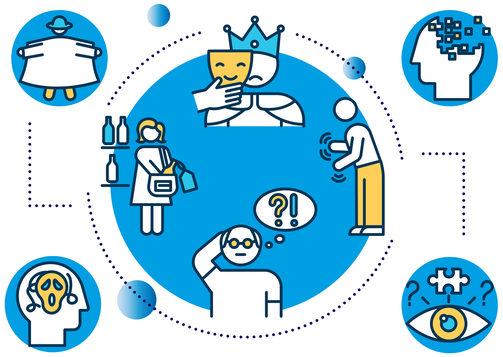

Presencial
De octubre 2021 a junio 2022
Título propio UAH

SOBRE EL MÁSTER

- El objetivo principal es aprender los tres pilares de la **psicoterapia psicoanalítica**: teoría, técnica y clínica psicoanalítica.
- **Metodología dinámica** y profesorado con amplia **experiencia clínica** en el ámbito privado, en instituciones públicas y/o en **investigación en neurociencia**.
- Máster fundamentalmente clínico, con un módulo de práctica: **supervisiones**, presentaciones de casos, **sesiones clínicas**, **talleres. Prácticas** en distintas instituciones de salud mental o centros de psicoterapia.
- **Tutorización y apoyo continuado** del alumnado, facilitando el inicio del proyecto profesional o el refuerzo del mismo.
- **Título propio Universidad de Alcalá,** con 60 créditos ECTS.

Formación acreditada por FEAP

CONTENIDOS

- **Módulo 1:** Conceptos básicos del funcionamiento psíquico y construcción de la subjetividad. **Coordinadora: María Jesús García Martín**
- **Módulo 2:** Neurociencia y psicoterapia dinámica. **Coordinador: Pedro de la Villa Polo**
- **Módulo 3:** Diagnóstico, clínica y abordaje terapéutico de los cuadros psicopatológicos. **Coordinador: Pedro Gil Corbacho**
- **Módulo 4:** La técnica en psicoterapia. **Coordinador: Agustín Béjar Trancón**
- **Módulo 5:** Psicoterapia en niños y adolescentes. **Coordinadora: Arantxa Trigueros Olmedo**
- **Módulo 6:** Intervenciones psicoterapéuticas en la clínica actual. **Coordinadora: Yolanda Trigueros Olmedo**
- **Módulo 7:** Metodología de la investigación. **Coordinador: Francisco J. Germain Martínez**
- **Módulo 8:** La práctica de la psicoterapia. **Coordinadoras: Pilar Revuelta Blanco y Pilar Pina Peña**

PROFESORADO
Profesorado con dilatada experiencia clínica, docente e investigadora. Más de 15 docentes con práctica en el sector público, privado y universitario.

DIRECTOR DEL MÁSTER
Pedro de La Villa Polo. Catedrático de la UAH. Neurocientífico
CODIRECTORA DEL MÁSTER
María Jesús García Martín. Psicóloga clínica, Psicoterapeuta, Psicoanalista
PRESIDENTE IEP
Pedro Gil Corbacho. Psiquiatra, Psicoterapeuta, Psicoanalista

DIRIGIDO A PROFESIONALES DE:
Psicología, Psicología clínica, Medicina y Psiquiatría
que busquen mayor especialización en su ejercicio clínico
Estudiantes del PIR y MIR
que quieran completar su formacion clínica.

CONTACTO E INSCRIPCIÓN

PLAZO DE INSCRIPCIÓN
ABIERTO HASTA
15 de SEPTIEMBRE 2021

FECHAS DEL MÁSTER
OCTUBRE 2021 - JUNIO 2022
Horario:
Viernes de 16:30 a 21:00;
sábados de 10:00 a 14:30
y de 16:00 a 20:30
Quincenal

85€ / ETCS
Precio: 5.100€
CONSULTA LA CONCESIÓN DE BECAS

pedro.villa@uah.es

669 002 578

www.masterenpsicoterapia.org
www.iepsicoterapia.org

Universidad de Alcalá

IEP Instituto Europeo de Psicoterapia

MÁSTER EN PSICOTERAPIA

Programa centrado en la psicoterapia psicoanalítica y la práctica clínica

2ª EDICIÓN

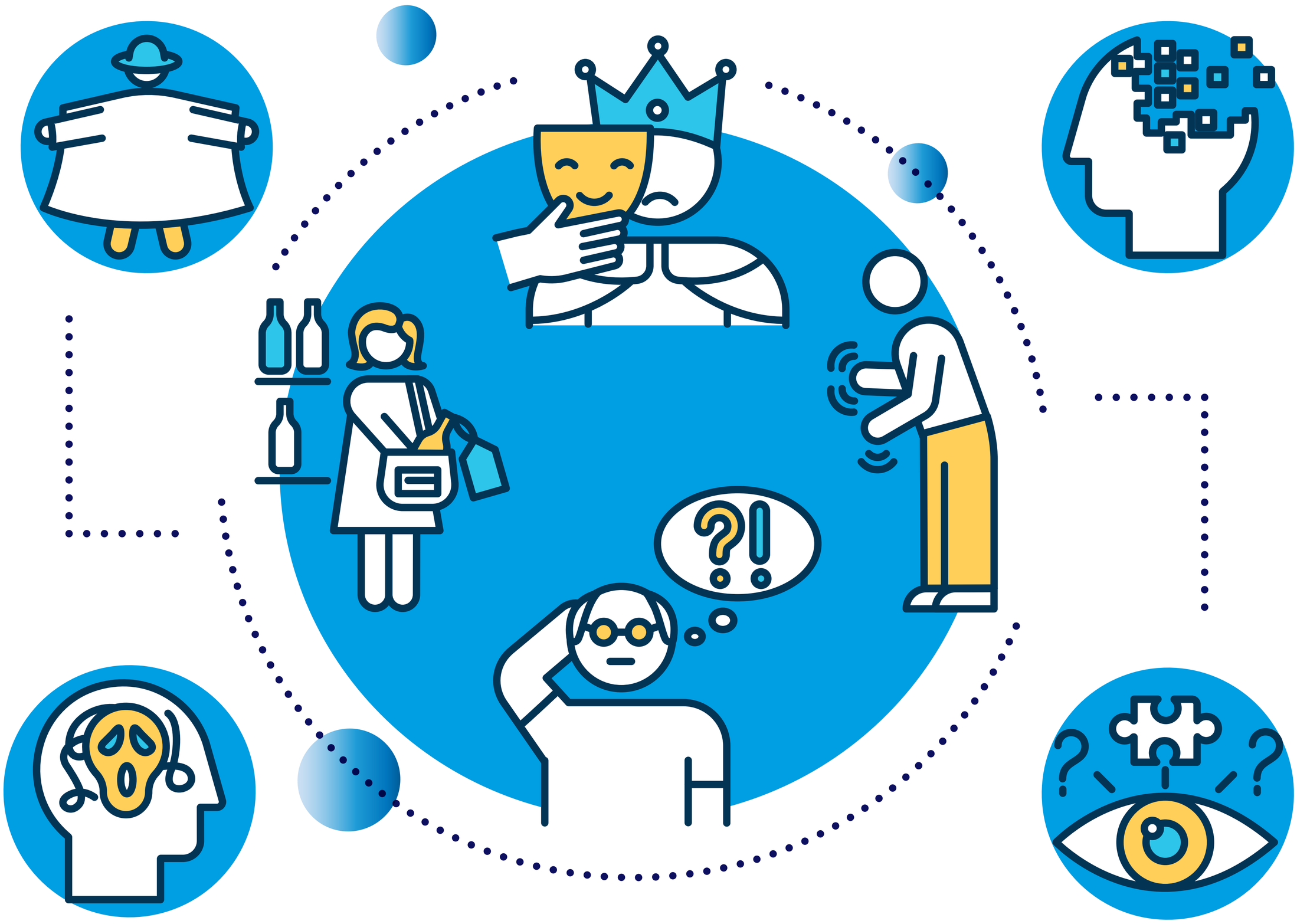

Presencial
De octubre 2021 a junio 2022
Título propio UAH

SOBRE EL MÁSTER

- El objetivo principal es aprender los tres pilares de la **psicoterapia psicoanalítica**: teoría, técnica y clínica psicoanalítica.

- **Metodología dinámica** y profesorado con amplia **experiencia clínica** en el ámbito privado, en instituciones públicas y/o en **investigación en neurociencia**.

- Máster fundamentalmente clínico, con un módulo de práctica: **supervisiones**, presentaciones de casos, **sesiones clínicas**, **talleres. Prácticas** en distintas instituciones de salud mental o centros de psicoterapia.

- **Tutorización y apoyo continuado** del alumnado, facilitando el inicio del proyecto profesional o el refuerzo del mismo.

- **Título propio Universidad de Alcalá,** con 60 créditos ECTS.

Formación acreditada por FEAP

CONTENIDOS

- **Módulo 1:** Conceptos básicos del funcionamiento psíquico y construcción de la subjetividad. **Coordinadora: María Jesús García Martín**
- **Módulo 2:** Neurociencia y psicoterapia dinámica. **Coordinador: Pedro de la Villa Polo**
- **Módulo 3:** Diagnóstico, clínica y abordaje terapéutico de los cuadros psicopatológicos. **Coordinador: Pedro Gil Corbacho**
- **Módulo 4:** La técnica en psicoterapia. **Coordinador: Agustín Béjar Trancón**
- **Módulo 5:** Psicoterapia en niños y adolescentes. **Coordinadora: Arantxa Trigueros Olmedo**
- **Módulo 6:** Intervenciones psicoterapéuticas en la clínica actual. **Coordinadora: Yolanda Trigueros Olmedo**
- **Módulo 7:** Metodología de la investigación. **Coordinador: Francisco J. Germain Martínez**
- **Módulo 8:** La práctica de la psicoterapia. **Coordinadoras: Pilar Revuelta Blanco y Pilar Pina Peña**

PROFESORADO
Profesorado con dilatada experiencia clínica, docente e investigadora. Más de 15 docentes con práctica en el sector público, privado y universitario.

DIRECTOR DEL MÁSTER
Pedro de La Villa Polo. Catedrático de la UAH. Neurocientífico
CODIRECTORA DEL MÁSTER
María Jesús García Martín. Psicóloga clínica, Psicoterapeuta, Psicoanalista
PRESIDENTE IEP
Pedro Gil Corbacho. Psiquiatra, Psicoterapeuta, Psicoanalista

DIRIGIDO A PROFESIONALES DE:
Psicología, Psicología clínica, Medicina y Psiquiatría
que busquen mayor especialización en su ejercicio clínico
Estudiantes del PIR y MIR
que quieran completar su formacion clínica.

CONTACTO E INSCRIPCIÓN

PLAZO DE INSCRIPCIÓN
ABIERTO HASTA
15 de SEPTIEMBRE 2021

FECHAS DEL MÁSTER
OCTUBRE 2021 - JUNIO 2022
Horario:
Viernes de 16:30 a 21:00;
sábados de 10:00 a 14:30
y de 16:00 a 20:30
Quincenal

85€ / ETCS
Precio: 5.100€
CONSULTA LA CONCESIÓN DE BECAS

pedro.villa@uah.es

669 002 578

www.masterenpsicoterapia.org
www.iepsicoterapia.org