EDUCA BUSINESS SCHOOL

FORMACIÓN ONLINE

Titulación certificada por
EDUCA BUSINESS SCHOOL

Maestría Internacional en Organización y Gestión de Eventos Deportivos

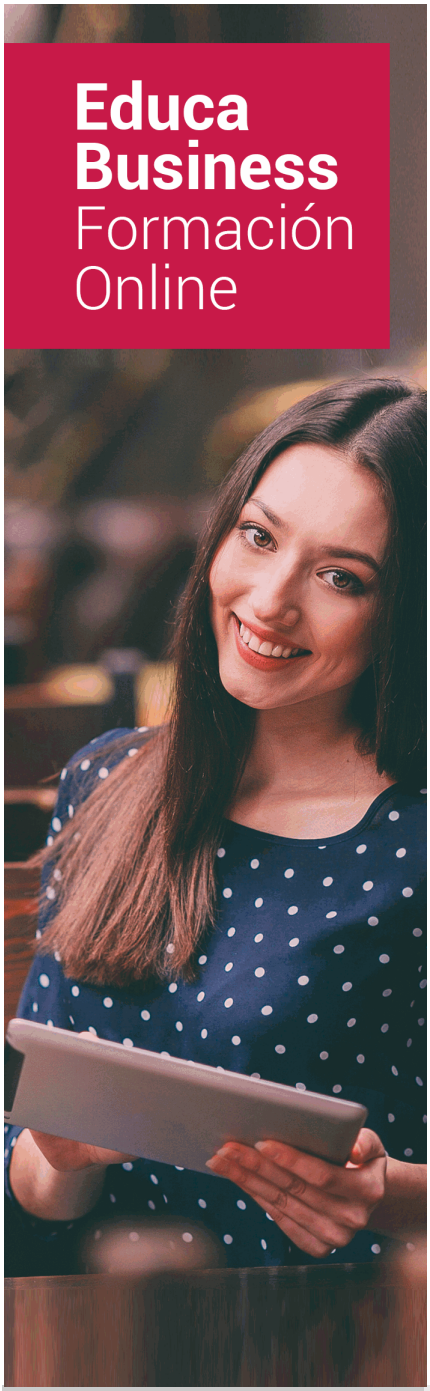

SOBRE EDUCA

Educa Business School es una Escuela de Negocios Virtual, con reconocimiento oficial, acreditada para impartir formación superior de postgrado, (como formación complementaria y formación para el empleo), a través de cursos universitarios online y cursos / másteres online con título propio.

NOS COMPROMETEMOS CON LA CALIDAD

Educa Business School es miembro de pleno derecho en la Comisión Internacional de Educación a Distancia, (con estatuto consultivo de categoría especial del Consejo Económico y Social de NACIONES UNIDAS), y cuenta con **el Certificado de Calidad de la Asociación Española de Normalización y Certificación** (AENOR) de acuerdo a la normativa ISO 9001, mediante la cual se Certifican en Calidad todas las acciones

Los contenidos didácticos de Educa están elaborados, por tanto, bajo los parámetros de formación actual, teniendo en cuenta un sistema innovador con tutoría personalizada.

Como centro autorizado para la impartición de formación continua para personal trabajador, l**os cursos de Educa pueden bonificarse, además de ofrecer un amplio catálogo de cursos homologados y baremables en Oposiciones**, dentro de la Administración Pública.Educa dirige parte de sus ingresos a la sostenibilidad ambiental y ciudadana, lo que la consolida como una Empresa Socialmente Responsable.

Las Titulaciones acreditadas por Educa Business School pueden **certificarse con la Apostilla de La Haya** (CERTIFICACIÓN OFICIAL DE CARÁCTER INTERNACIONAL que le da validez a las Titulaciones Oficiales en más de 160 países de todo el mundo).

Años de experiencia avalan el trabajo docente desarrollado en Educa, basándose en una metodología completamente a la vanguardia educativa

Desde Educa, hemos reinventado la formación online, de manera que nuestro alumnado pueda ir superando de forma flexible cada una de las acciones formativas con las que contamos, en todas las áreas del saber, mediante el apoyo incondicional de tutores/as con experiencia en cada materia, y la garantía de aprender los conceptos realmente demandados en el mercado laboral.

Maestría Internacional en Organización y Gestión de Eventos Deportivos

DURACIÓN:
600 horas

MODALIDAD:
Online

PRECIO:
744 $
Incluye materiales didácticos, titulación y gastos de envío.

CENTRO DE FORMACIÓN:
Educa Business School

Titulación

Titulación de Maestría Internacional en Organización y Gestión de Eventos Deportivos con 600 horas expedida por EDUCA BUSINESS SCHOOL como Escuela de Negocios Acreditada para la Impartición de Formación Superior de Postgrado, con Validez Profesional a Nivel Internacional

Una vez finalizado el curso, el alumno recibirá por parte de Educa Business School vía correo postal, la titulación que acredita el haber superado con éxito todas las pruebas de conocimientos propuestas en el mismo.

Esta titulación incluirá el nombre del curso/master, la duración del mismo, el nombre y DNI del alumno, el nivel de aprovechamiento que acredita que el alumno superó las pruebas propuestas, las firmas del profesor y Director del centro, y los sellos de la instituciones que avalan la formación recibida (Euroinnova Formación, Instituto Europeo de Estudios Empresariales y Comisión Internacional para la Formación a Distancia de la

EDUCA BUSINESS SCHOOL

como Escuela de Negocios de Formación Superior de Postgrado

EXPIDE EL PRESENTE TÍTULO PROPIO

NOMBRE DEL ALUMNO

con D.N.I. XXXXXXXX ha superado los estudios correspondientes de

Nombre de la Acción Formativa

de 600 horas, perteneciente al Plan de Formación EUROINNOVA en la convocatoria de 2015
Y para que surtan los efectos pertinentes queda registrado con Número de Expediente EURO/XXXX-XXXX-XXXX-XXXXXX

Con una calificación de SOBRESALIENTE

Y para que conste expido la presente TITULACIÓN en
Granada, a 1 de Diciembre de 2015

La Dirección General

El/La Interesado/a

JESÚS MORENO HIDALGO

SELLO

NOMBRE DEL ALUMNO/A

Centro de Formación Superior de Postgrado

EDUCA BUSINESS SCHOOL

RESPONSABILIDAD SOCIAL CORPORATIVA

Descripción

La gestión deportiva, según el Comité Olímpico, es aquel conjunto de actividades y medios necesarios para una correcta utilización de los espacios del deporte, con la meta de permitir a los usuarios el desarrollo de sus actividades en las mejores condiciones posibles, adoptando las medidas recomendables con criterios de economía, entendiendo esta última palabra en el sentido más complejo del término, es decir, empleo racional de los recursos disponibles para obtener los máximos resultados. Esta Maestría MBA en Dirección, Organización y Gestión de Eventos Deportivos ofrece una formación especializada en la materia. Así, con La presente Maestría MBA en Dirección, Organización y Gestión de Eventos Deportivos se pretende aportar una adecuada formación para poder gestionar de forma acertada diferentes eventos deportivos.

Objetivos

- Proporcionar una visión completa y general de todos los aspectos organizativos involucrados. - Iniciar al alumno en el campo del protocolo y la organización de eventos deportivos - Contribuir a la formación integral y multifuncional de los profesionales involucrados en la gestión y organización de eventos deportivos (seguridad, comunicación, ceremoniales, logística, marketing, patrocinios, etc.), favoreciendo con ello tanto su integración en los equipos de trabajo, como la mejora de su capacidad de coordinación de los mismos. - Organizar y dinamizar eventos, actividades y juegos deportivos para todo tipo de usuarios. - Organizar y desarrollar actividades culturales con fines de animación deportiva. - Organizar y desarrollar veladas y espectáculos con fines de animación deportiva. - Asistir como primer interviniente en caso de accidente o situación de emergencia.

A quién va dirigido

Esta Maestría en Organización y Gestión de Eventos Deportivos está dirigida a los profesionales del mundo de las actividades físicas y deportivas, concretamente en el área deportiva y recreativa, y a todas aquellas personas interesadas en adquirir conocimientos relacionados con la organización y gestión de eventos deportivos.

Para qué te prepara

Esta Maestría en Organización y Gestión de Eventos Deportivos le prepara para especializarse en la organización, dinamización de eventos, actividades, juegos deportivos, etc así como la gestión de los diferentes eventos y actividades.

Salidas Laborales

Organizador de Eventos Deportivos dentro de cualquier Organización.

Formas de Pago

- Transferencia.
- Tarjeta de crédito.
- Paypal.

Otros: PayU, Sofort, Western Union, SafetyPay
Fracciona tu pago en cómodos plazos sin intereses
+ Envío Gratis.

Llama gratis al teléfono (+34) 958 050 217 e infórmate de los pagos a plazos sin intereses que hay disponibles

Financiación

Facilidades económicas y financiación 100% sin intereses.

En Educa Business ofrecemos a nuestro alumnado facilidades económicas y financieras para la realización de pago de matrículas, todo ello 100% sin intereses.

30% Beca Desempleo: Para quienes atraviesen un periodo de inactividad laboral y decidan que es el momento para invertir en la mejora de sus posibilidades futuras.

10% Beca Alumnos: Como premio a la fidelidad y confianza ofrecemos una beca a todos aquellos que hayan cursado alguna de nuestras acciones formativas en el pasado.

Metodología y Tutorización

El modelo educativo por el que apuesta Euroinnova es el **aprendizaje colaborativo** con un método de enseñanza totalmente interactivo, lo que facilita el estudio y una mejor asimilación conceptual, sumando esfuerzos, talentos y competencias.
El alumnado cuenta con un **equipo docente** especializado en todas las áreas.
Proporcionamos varios medios que acercan la comunicación alumno tutor, adaptándonos a las circunstancias de cada usuario.
Ponemos a disposición una **plataforma web** en la que se encuentra todo el contenido de la acción formativa. A través de ella, podrá estudiar y comprender el temario mediante actividades prácticas, autoevaluaciones y una evaluación final, teniendo acceso al contenido las 24 horas del día.
Nuestro nivel de exigencia lo respalda un **acompañamiento personalizado.**

Redes Sociales

Síguenos en nuestras redes sociales y pasa a formar parte de nuestra gran **comunidad educativa,** donde podrás participar en foros de opinión, acceder a contenido de interés, compartir material didáctico e interactuar con otros/as alumnos/as, ex alumnos/as y profesores/as. Además, te enterarás antes que nadie de todas las promociones y becas mediante nuestras publicaciones, así como también podrás contactar directamente para obtener información o resolver tus dudas.

Reinventamos la Formación Online

Más de 150 cursos Universitarios

Contamos con más de 150 cursos avalados por distintas Universidades de reconocido prestigio.

Campus 100% Online

Impartimos nuestros programas formativos mediante un campus online adaptado a cualquier tipo de dispositivo.

Amplio Catálogo

Nuestro alumnado tiene a su disposición un amplio catálogo formativo de diversas áreas de conocimiento.

Claustro Docente

Contamos con un equipo de docentes especializados/as que realizan un seguimiento personalizado durante el itinerario formativo del alumno/a.

Nuestro Aval AEC y AECA

Nos avala la Asociación Española de Calidad (AEC) estableciendo los máximos criterios de calidad en la formación y formamos parte de la Asociación Española de Contabilidad y Administración de Empresas (AECA), dedicada a la investigación de vanguardia en gestión empresarial.

Club de Alumnos/as

Servicio Gratuito que permite a nuestro alumnado formar parte de una extensa comunidad virtual que ya disfruta de múltiples ventajas: beca, descuentos y promociones en formación. En este, se puede establecer relación con alumnos/as que cursen la misma área de conocimiento, compartir opiniones, documentos, prácticas y un sinfín de intereses comunitarios.

Bolsa de Prácticas

Facilitamos la realización de prácticas de empresa, gestionando las ofertas profesionales dirigidas a nuestro alumnado. Ofrecemos la posibilidad de practicar en entidades relacionadas con la formación que se ha estado recibiendo en nuestra escuela.

Revista Digital

El alumnado puede descargar artículos sobre e-learning, publicaciones sobre formación a distancia, artículos de opinión, noticias sobre convocatorias de oposiciones, concursos públicos de la administración, ferias sobre formación, y otros recursos actualizados de interés.

Innovación y Calidad

Ofrecemos el contenido más actual y novedoso, respondiendo a la realidad empresarial y al entorno cambiante, con una alta rigurosidad académica combinada con formación práctica.

Acreditaciones y Reconocimientos

Temario

MÓDULO 1. EXPERTO EN PROYECTOS DE ANIMACIÓN FÍSICO-DEPORTIVOS Y RECREATIVAS

UNIDAD DIDÁCTICA 1. ANTECEDENTES, SITUACIÓN Y EVOLUCIÓN EN ANIMACIÓN FÍSICO-DEPORTIVA Y RECREATIVA.

1.Aspectos históricos y conceptuales
2.Características de la animación físico-deportiva
3.Entidades y empresas de animación físico-deportiva
4.El animador físico-deportivo

UNIDAD DIDÁCTICA 2. PROGRAMACIÓN Y DISEÑO DE PROYECTOS DE ANIMACIÓN FÍSICO-DEPORTIVA Y RECREATIVA.

1.Elaboración del análisis prospectivo
2.Diseño de proyectos de animación físico-deportivos y recreativos
3.Métodos de seguimiento y evaluación
4.Técnicas de promoción y comunicación

UNIDAD DIDÁCTICA 3. GESTIÓN DE RECURSOS HUMANOS Y MATERIALES EN PROYECTOS DE ANIMACIÓN FÍSICO-DEPORTIVOS Y RECREATIVOS.

1.Espacios e instalaciones para el desarrollo de proyectos de animación físico-deportiva:
2.Entidades, organismos y empresas de animación físico-deportiva
3.Recursos humanos, gestión, perfiles y formación

UNIDAD DIDÁCTICA 4. EVALUACIÓN DE PROYECTOS DE ANIMACIÓN FÍSICO-DEPORTIVOS Y RECREATIVOS.

1.El proceso evaluador
2.Técnicas e instrumentos para la evaluación de proyectos de animación

3.La elaboración del informe de evaluación:

UNIDAD DIDÁCTICA 5. TRATAMIENTO Y REGISTRO DE INFORMES EN PROYECTOS DE ANIMACIÓN FÍSICO-DEPORTIVOS Y RECREATIVOS

1.Estadística aplicada al tratamiento de datos y elaboración de informes en el contexto de la animación físico-deportiva y recreativa

2.Recursos informáticos aplicados al tratamiento de datos y elaboración de informes en el contexto de la animación físico-deportiva y recreativa

MÓDULO 2. ORGANIZACIÓN Y GESTIÓN DE EVENTOS DEPORTIVOS

UNIDAD DIDÁCTICA 1. ORGANIZACIÓN DE REUNIONES

1.Introducción
2.Tipos de reuniones
3.Terminología usada en reuniones, juntas y asambleas
4.Preparación de reuniones
5.Etapas de una reunión

UNIDAD DIDÁCTICA 2. ORGANIZACIÓN DE EVENTOS

1.Tipos de eventos
2.Organización del evento
3.Condiciones técnicas y económicas requeridas al servicio contratado
4.Medios de cobro y pago

UNIDAD DIDÁCTICA 3. RELACIONES PÚBLICAS

1.Definición y Concepto de Relaciones Públicas
2.Como montar una operación de Relaciones Públicas

UNIDAD DIDÁCTICA 4. DISEÑO DE UN EVENTO DEPORTIVO

1.Deporte y Protocolo
2.Esquema general de la organización y gestión de un evento deportivo
3.Estrategia de marketing
4.Elaboración de presupuestos
5.Creación del comité de dirección y coordinación

UNIDAD DIDÁCTICA 5. PLANIFICACIÓN DEPORTIVA

1.Planificación estratégica
2.Fases de la planificación estratégica
3.Planificación deportiva
4.Tipos de planificaciones
5.Proceso planificador
6.La gestión deportiva
7.Punto de encuentro entre oferta y demanda
8.El proyecto deportivo
9.Dirección de proyectos deportivos

UNIDAD DIDÁCTICA 6. LA INFRAESTRUCTURA DEPORTIVA

1.Dirección de Infraestructura deportiva
2.Subdirección de Infraestructura deportiva
3.Departamento de mantenimiento de infraestructura
4.Subdirección de planeación y proyectos
5.Departamento de seguimiento
6.Subdirección de administración y finanzas
7.Departamento de recursos materiales
8.Departamento de recursos financieros
9.Departamento de Recursos Humanos

UNIDAD DIDÁCTICA 7. EL PATROCINIO DE LOS EVENTOS DEPORTIVOS

1.Introducción
2.El patrocinio deportivo en España
3.Las posibilidades publicitarias de los eventos deportivos
4.La preparación de una oferta de patrocinio
5.Intereses y exigencias de los patrocinadores

UNIDAD DIDÁCTICA 8. LOS BENEFICIOS DE LA ORGANIZACIÓN DE EVENTOS DEPORTIVOS

1.Beneficios socioeconómicos fundamentales
2.Beneficios sociopolíticos
3.La repercusión de la imagen de las ciudades y los países y el impacto sobre el turismo de los grandes eventos

ANEXO I. LEY ESTATAL DEL DEPORTE

1.Principios generales
2.El consejo superior de deportes
3.Las asociaciones deportivas
4.De las competiciones
5.El comité olímpico y el comité paralímpico Españoles
6.El deporte de alto nivel
7.Investigación y enseñanzas deportivas
8.Control de las sustancias y métodos prohibidos en el deporte y seguridad en la práctica deportiva
9.Prevención de la violencia en los espectáculos deportivos
10.Instalaciones deportivas
11.La disciplina deportiva
12.Asamblea general del deporte
13.Conciliación extrajudicial en el deporte
14.Disposiciones adicionales
15.Disposiciones transitorias
16.Disposiciones finales

MÓDULO 3. EVENTOS, ACTIVIDADES Y JUEGOS PARA ANIMACIÓN

FÍSICO-DEPORTIVA Y RECREATIVA

UNIDAD DIDÁCTICA 1. ORGANIZACIÓN DE ACTIVIDADES FÍSICO-DEPORTIVAS Y RECREATIVAS DE ANIMACIÓN.

1.Interpretación de los elementos programáticos en proyectos de animación físico-deportivos y recreativos
2.Interpretación de los elementos programáticos
3.Características y expectativas de los usuarios
4.Estrategias para la creación de un clima de trabajo positivo y gratificante
5.Criterios para la propuesta de actividades alternativas, en función de las características de los usuarios

UNIDAD DIDÁCTICA 2. COLECTIVOS ESPECIALES (PERSONAS MAYORES, PERSONAS CON DISCAPACIDAD, ENFERMOS DE LARGA DURACIÓN, MUJERES EMBARAZADAS, PERSONAS EN RIESGO SOCIAL) EN LAS ACTIVIDADES FÍSICO-DEPORTIVAS DE ANIMACIÓN

1.Autonomía personal
2.Características y necesidades básicas de los diferentes colectivos especiales
3.Técnicas de comunicación

UNIDAD DIDÁCTICA 3. ESPACIOS ABIERTOS, INSTALACIONES Y RECURSOS MATERIALES EN ANIMACIÓN CON ACTIVIDADES FÍSICO-DEPORTIVAS Y RECREATIVAS.

1.Disponibilidad e idoneidad de los recursos, espacios e instalaciones
2.Uso y aplicación de los recursos materiales en animación físico-deportiva
3.Barreras arquitectónicas y criterios para la adaptación
4.Mantenimiento Preventivo
5.Mantenimiento operativo
6.Mantenimiento correctivo

MÓDULO 4. DIRIGIR Y DINAMIZAR EVENTOS, ACTIVIDADES Y JUEGOS PARA ANIMACIÓN FÍSICO-DEPORTIVA Y RECREATIVA

UNIDAD DIDÁCTICA 1. LOS JUEGOS EN LA PROGRAMACIÓN DE ACTIVIDADES DE ANIMACIÓN FÍSICO-DEPORTIVA Y RECREATIVA.

1.El juego como soporte básico en animación físico-deportiva y recreativa
2.Juegos y actividades físico-deportivas y recreativas deportiva
3.Clasificación de los juegos

UNIDAD DIDÁCTICA 2. EL PROCESO DE COMUNICACIÓN EN LAS ACTIVIDADES FÍSICO-DEPORTIVAS DE ANIMACIÓN.

1.Necesidades personales y sociales en el ámbito de la animación y recreación
2.Elementos de la comunicación: emisor, mensaje, receptor, canal utilizado.
3.Dificultades comunicativas más habituales en actividades de animación y recreación
4.Estrategias y técnicas para fomentar y facilitar la comunicación en animación
5.Procesos de comunicación en situaciones de reclamación del usuario
6.Estrategias del animador para motivar y animar en la interacción grupal

UNIDAD DIDÁCTICA 3. LA PARTICIPACIÓN ACTIVA EN LOS JUEGOS Y ACTIVIDADES FÍSICO-DEPORTIVAS Y RECREATIVAS DE ANIMACIÓN.

1.Desarrollo evolutivo
2.Sociología del ocio y la actividad físico-deportiva y recreativa
3.Estrategias y pautas para favorecer la participación e implicación de los usuarios en actividades de animación
4.Características psicoafectivas de personas pertenecientes a colectivos especiales
5.Imagen y talante del animador:
6.Habilidades psicológicas susceptibles de desarrollo en el ámbito de la animación

UNIDAD DIDÁCTICA 4. DIRECCIÓN Y DINAMIZACIÓN DE SESIONES DE JUEGOS Y ACTIVIDADES DE ANIMACIÓN FÍSICO-DEPORTIVA Y RECREATIVA.

1.Componentes del servicio de atención al cliente: Cortesía, credibilidad, comunicación, accesibilidad, comprensión, profesionalismo, capacidad de respuesta, fiabilidad.
2.Estrategias metodológicas específicas y adaptadas de dirección y dinamización de sesiones de juegos y actividades de animación físico-deportiva y recreativa
3.Estrategias del animador para motivar y animar en la interacción grupal
4.Dinamización de eventos y actividades de animación físico-deportiva y recreativa:
5.Dinámica de grupos en animación físico-deportiva y recreativa

UNIDAD DIDÁCTICA 5. EVALUACIÓN Y CONTROL EN ACTIVIDADES FÍSICO-DEPORTIVAS DE ANIMACIÓN.

1.Técnicas e instrumentos para la evaluación de proyectos de animación
2.Aplicación de instrumentos específicos de evaluación
3.Elaboración de informes de evaluación: finalidad, estructura y presentación.
4.Cuestionarios de entrevista para la valoración inicial en actividades de animación
5.La observación como técnica básica de evaluación
6.Análisis de datos obtenidos.
7.Técnicas de archivo y almacenaje de informes: finalidad del archivo, control, seguimiento y conservación de informes y documentos.
8.Normativa vigente de protección de datos.
9.Criterios deontológicos profesionales de confidencialidad.

UNIDAD DIDÁCTICA 6. SEGURIDAD Y PREVENCIÓN EN ACTIVIDADES FÍSICO-DEPORTIVAS DE ANIMACIÓN

1.Medidas de prevención de riesgos, de protección medioambiental, de seguridad y de salud en instalaciones deportivas y espacios de aire libre en actividades y eventos de animación
2.Evacuación preventiva y de emergencia en instalaciones deportivas y en el entorno natural.
3.Legislación básica sobre seguridad y prevención.

MÓDULO 5. CONCRETAR Y ORGANIZAR VELADAS, ESPECTÁCULOS Y EVENTOS CON FINES DE ANIMACIÓN

UNIDAD DIDÁCTICA 1. CONCRECIÓN DE VELADAS Y ESPECTÁCULOS

1.Las veladas y espectáculos en el contexto de un proyecto de animación
2.Elementos de la programación, uso y combinación
3.Niveles de programación en la animación nocturna
4.Programación
5.Publicidad: métodos de captación:
6.Clasificación según tipología del colectivo destinatario
7.Clasificación según tipo de participación requerida: activa, pasiva o compartida
8.Diferentes tipos de veladas y espectáculos

UNIDAD DIDÁCTICA 2. ORGANIZACIÓN DE VELADAS Y ESPECTÁCULOS CON FINES DE ANIMACIÓN.

1.Gestión, disponibilidad e idoneidad de los recursos humanos y materiales
2.Criterios de uso de los recursos materiales en veladas y espectáculos con fines de animación
3.Cronograma y desarrollo organizativo
4.Cumplimentación de la Ficha Técnica de un montaje.