EDUCA BUSINESS SCHOOL

Titulación certificada por
EDUCA BUSINESS SCHOOL

Maestría Internacional en Croupier Profesional

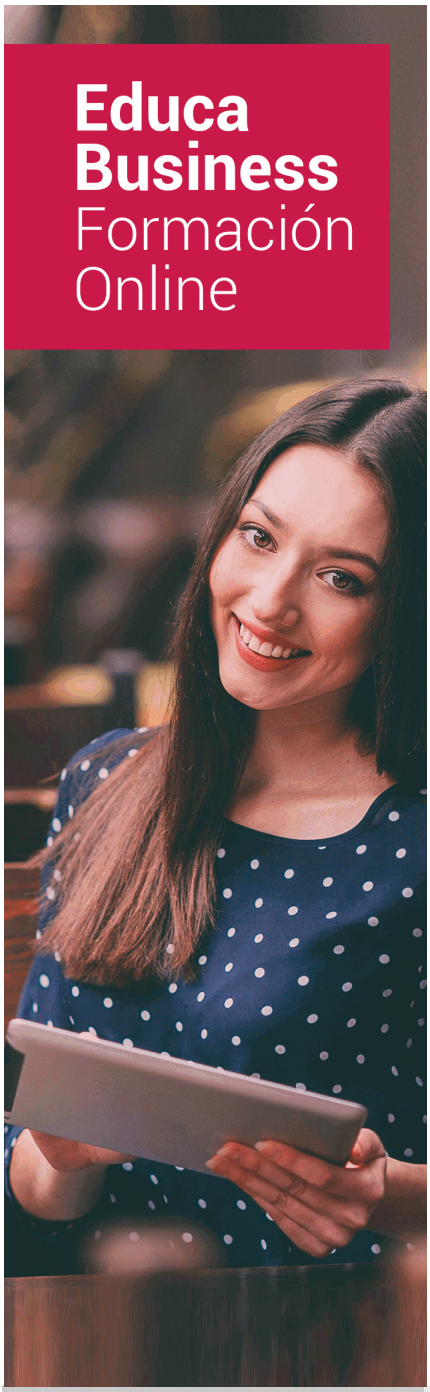

SOBRE EDUCA

Educa Business School es una Escuela de Negocios Virtual, con reconocimiento oficial, acreditada para impartir formación superior de postgrado, (como formación complementaria y formación para el empleo), a través de cursos universitarios online y cursos / másteres online con título propio.

NOS COMPROMETEMOS CON LA CALIDAD

Educa Business School es miembro de pleno derecho en la Comisión Internacional de Educación a Distancia, (con estatuto consultivo de categoría especial del Consejo Económico y Social de NACIONES UNIDAS), y cuenta con **el Certificado de Calidad de la Asociación Española de Normalización y Certificación**(AENOR) de acuerdo a la normativa ISO 9001, mediante la cual se Certifican en Calidad todas las acciones

Los contenidos didácticos de Educa están elaborados, por tanto, bajo los parámetros de formación actual, teniendo en cuenta un sistema innovador con tutoría personalizada.

Como centro autorizado para la impartición de formación continua para personal trabajador, l**os cursos de Educa pueden bonificarse, además de ofrecer un amplio catálogo de cursos homologados y baremables en Oposiciones** dentro de la Administración Pública.Educa dirige parte de sus ingresos a la sostenibilidad ambiental y ciudadana, lo que la consolida como una Empresa Socialmente Responsable.

Las Titulaciones acreditadas por Educa Business School pueden **certificarse con la Apostilla de La Haya** (CERTIFICACIÓN OFICIAL DE CARÁCTER INTERNACIONAL que le da validez a las Titulaciones Oficiales en más de 160 países de todo el mundo).

Años de experiencia avalan el trabajo docente desarrollado en Educa, basándose en una metodología completamente a la vanguardia educativa

Desde Educa, hemos reinventado la formación online, de manera que nuestro alumnado pueda ir superando de forma flexible cada una de las acciones formativas con las que contamos, en todas las áreas del saber, mediante el apoyo incondicional de tutores/as con experiencia en cada materia, y la garantía de aprender los conceptos realmente demandados en el mercado laboral.

Maestría Internacional en Croupier Profesional

DURACIÓN:
600 horas

MODALIDAD:
Online

PRECIO:
744 $
Incluye materiales didácticos, titulación y gastos de envío.

CENTRO DE FORMACIÓN:
Educa Business School

Titulación

Titulación de Maestría Internacional en Croupier Profesional con 600 horas expedida por EDUCA BUSINESS SCHOOL como Escuela de Negocios Acreditada para la Impartición de Formación Superior de Postgrado, con Validez Profesional a Nivel Internacional

Una vez finalizado el curso, el alumno recibirá por parte de Educa Business School vía correo postal, la titulación que acredita el haber superado con éxito todas las pruebas de conocimientos propuestas en el mismo.

Esta titulación incluirá el nombre del curso/master, la duración del mismo, el nombre y DNI del alumno, el nivel de aprovechamiento que acredita que el alumno superó las pruebas propuestas, las firmas del profesor y Director del centro, y los sellos de la instituciones que avalan la formación recibida (Euroinnova Formación, Instituto Europeo de Estudios Empresariales y Comisión Internacional para la Formación a Distancia de la

EDUCA BUSINESS SCHOOL

Centro de Formación Superior de Postgrado

como Escuela de Negocios de Formación Superior de Postgrado

EXPIDE EL PRESENTE TÍTULO PROPIO

NOMBRE DEL ALUMNO

con D.N.I.XXXXXXXX ha superado los estudios correspondientes de

Nombre de la Acción Formativa

de 600 horas, perteneciente al Plan de Formación EUROINNOVA en la convocatoria de 2015
Y para que surtan los efectos pertinentes queda registrado con Número de Expediente EURO/XXXX-XXXX-XXXX-XXXXXX

Con una calificación de SOBRESALIENTE

Y para que conste expido la presente TITULACIÓN en
Granada, a 1 de Diciembre de 2015

La Dirección General | **El/La Interesado/a**

JESÚS MORENO HIDALGO | SELLO | NOMBRE DEL ALUMNO/A

RESPONSABILIDAD SOCIAL CORPORATIVA

Descripción

Esta Maestría en Croupier Profesional le ofrece una formación especializada en la materia. En el ámbito de la hostelería y turismo es necesario conocer los diferentes campos de las actividades para el juego en mesas de casinos dentro del área profesional juegos de azar. Así, con La presente Maestría en Croupier Profesional se pretende aportar los conocimientos necesarios para las operaciones complementarias a la conducción de juegos de mesa en casinos, la conducción del juego de Black Jack, de Póquer con descarte y sin descarte, del juego de Punto y Banca, del juego de Ruleta Francesa y Americana, de la supervisión de juegos de mesa en casinos y las operaciones básicas de comunicación en establecimientos de juegos de azar.

Objetivos

- Realizar operaciones complementarias a la conducción de juegos de mesa en casinos - Conducir el juego de Black Jack - Conducir los juegos de Póquer con descarte y Póquer sin descarte - Conducir el juego de Punto y banca - Conducir los juegos de la Ruleta americana y Ruleta francesa - Supervisar el desarrollo de juegos de mesa en casinos - Comunicarse con diferentes interlocutores habituales de establecimientos de juegos de azar.

A quién va dirigido

Esta Maestría en Croupier Profesional está dirigida a los profesionales del mundo de la hostelería y turismo, concretamente en las actividades para el juego en mesas de casino, dentro del área profesional juegos de azar, y a todas aquellas personas interesadas en adquirir conocimientos relacionados con las operaciones complementarias a la conducción de juegos de mesa en casinos, la conducción del juego de Black Jack, de Póquer con descarte y sin descarte, del juego de Punto y Banca, del juego de Ruleta Francesa y Americana, de la supervisión de juegos de mesa en casinos y las operaciones básicas de comunicación en establecimientos de juegos de azar.

Para qué te prepara

Esta Maestría en Croupier Profesional le prepara para: - Realizar operaciones complementarias a la conducción de juegos de mesa en casinos - Conducir el juego de Black Jack - Conducir los juegos de Póquer con descarte y Póquer sin descarte - Conducir el juego de Punto y banca - Conducir los juegos de la Ruleta americana y Ruleta francesa - Supervisar el desarrollo de juegos de mesa en casinos - Comunicarse con diferentes interlocutores habituales de establecimientos de juegos de azar.

Salidas Laborales

Desarrolla su actividad profesional tanto en grandes como en medianas empresas de casinos de juego del sector privado, realizando sus funciones como jefe de mesa, supervisando a un croupier o como croupier, bajo la supervisión de un jefe de sala o superior jerárquico equivalente.

-

Formas de Pago

- Tarjeta
- Transferencia
- Paypal

Otros: PayU, Sofort, Western Union, SafetyPay
Fracciona tu pago en cómodos plazos sin intereses
+ Envío Gratis.

Llama gratis al teléfono (+34) 958 050 217 e infórmate de los pagos a plazos sin intereses que hay disponibles

Financiación

Facilidades económicas y financiación 100% sin intereses.
En Educa Business ofrecemos a nuestro alumnado facilidades económicas y financieras para la realización de pago de matrículas, todo ello 100% sin intereses.
10% Beca Alumnos: Como premio a la fidelidad y confianza ofrecemos una beca a todos aquellos que hayan cursado alguna de nuestras acciones formativas en el pasado.

Metodología y Tutorización

El modelo educativo por el que apuesta Euroinnova es el **aprendizaje colaborativo** con un método de enseñanza totalmente interactivo, lo que facilita el estudio y una mejor asimilación conceptual, sumando esfuerzos, talentos y competencias.
El alumnado cuenta con un **equipo docente** especializado en todas las áreas.
Proporcionamos varios medios que acercan la comunicación alumno tutor, adaptándonos a las circunstancias de cada usuario.
Ponemos a disposición una **plataforma web** en la que se encuentra todo el contenido de la acción formativa. A través de ella, podrá estudiar y comprender el temario mediante actividades prácticas, autoevaluaciones y una evaluación final, teniendo acceso al contenido las 24 horas del día.
Nuestro nivel de exigencia lo respalda un **acompañamiento personalizado.**

Redes Sociales

Síguenos en nuestras redes sociales y pasa a formar parte de nuestra gran **comunidad educativa,** donde podrás participar en foros de opinión, acceder a contenido de interés, compartir material didáctico e interactuar con otros/as alumnos/as, ex alumnos/as y profesores/as. Además, te enterarás antes que nadie de todas las promociones y becas mediante nuestras publicaciones, así como también podrás contactar directamente para obtener información o resolver tus dudas.

Reinventamos la Formación Online

Más de 150 cursos Universitarios

Contamos con más de 150 cursos avalados por distintas Universidades de reconocido prestigio.

Campus 100% Online

Impartimos nuestros programas formativos mediante un campus online adaptado a cualquier tipo de dispositivo.

Amplio Catálogo

Nuestro alumnado tiene a su disposición un amplio catálogo formativo de diversas áreas de conocimiento.

Claustro Docente

Contamos con un equipo de docentes especializados/as que realizan un seguimiento personalizado durante el itinerario formativo del alumno/a.

Nuestro Aval AEC y AECA

Nos avala la Asociación Española de Calidad (AEC) estableciendo los máximos criterios de calidad en la formación y formamos parte de la Asociación Española de Contabilidad y Administración de Empresas (AECA), dedicada a la investigación de vanguardia en gestión empresarial.

Club de Alumnos/as

Servicio Gratuito que permite a nuestro alumnado formar parte de una extensa comunidad virtual que ya disfruta de múltiples ventajas: beca, descuentos y promociones en formación. En este, se puede establecer relación con alumnos/as que cursen la misma área de conocimiento, compartir opiniones, documentos, prácticas y un sinfín de intereses comunitarios.

Bolsa de Prácticas

Facilitamos la realización de prácticas de empresa, gestionando las ofertas profesionales dirigidas a nuestro alumnado. Ofrecemos la posibilidad de practicar en entidades relacionadas con la formación que se ha estado recibiendo en nuestra escuela.

Revista Digital

El alumnado puede descargar artículos sobre e-learning, publicaciones sobre formación a distancia, artículos de opinión, noticias sobre convocatorias de oposiciones, concursos públicos de la administración, ferias sobre formación, y otros recursos actualizados de interés.

Innovación y Calidad

Ofrecemos el contenido más actual y novedoso, respondiendo a la realidad empresarial y al entorno cambiante, con una alta rigurosidad académica combinada con formación práctica.

Acreditaciones y Reconocimientos

Temario

PARTE 1. OPERACIONES DE MANEJO DE NAIPES, FICHAS Y EFECTIVO EN LAS MESAS DE JUEGO EN CASINOS

UNIDAD DIDÁCTICA 1. ORGANIZACIÓN DEPARTAMENTAL Y FUNCIONAL EN CASINOS

1.Caracterización y diferentes modelos de organización de casinos
2.Estructuración y relaciones departamentales de los casinos
3.Circuitos de información y documentos internos que se generan en el ámbito de las mesas de juego de los casinos
4.Competencias básicas de los profesionales de sala de casinos
5.Terminología de juegos de azar
6.Normativas sobre autorización y clasificación de establecimientos de juegos de azar

UNIDAD DIDÁCTICA 2. MANEJO DE NAIPES EN LAS OPERACIONES AUXILIARES DE LOS JUEGOS DE CASINOS

1.Técnicas de barajado
2.Técnicas de reparto
3.Utilización del barajador automático
4.Utilización del sabot
5.Normativa vigente relacionada con la exposición, volteo, mezclado, barajado y corte de barajas de naipes
6.Factores de riesgo físico en el manejo de naipes

UNIDAD DIDÁCTICA 3. MANEJO DE FICHAS Y EFECTIVO EN LAS OPERACIONES AUXILIARES DE LOS JUEGOS DE CASINO

1.Características de las distintas fichas
2.Técnicas de manejo de fichas
3.Afeitado de fichas
4.Empuje de fichas
5.Extensión de fichas
6.Lanzamiento de fichas
7.Técnicas de manejo de billetes
8.Aplicación de tablas de conversión y reglas en las operaciones auxiliares de los juegos
9.Factores de riesgo físico en el manejo de fichas y efectivo y por la presencia de clientes conflictivos

MÓDULO 2. OPERACIONES DE APERTURA Y CIERRE DE MESAS EN CASINOS

UNIDAD DIDÁCTICA 1. PROCEDIMIENTOS DE APERTURA Y CIERRE DE MESAS DE JUEGOS DE AZAR

1.Personal implicado y sus funciones
2.Jefe de mesa
3.Cajero
4.Director o Subdirector
5.Documentación oficial
6.Número y condiciones de uso del equipamiento y material de las mesas de juego
7.Factores de riesgo físico en el manejo de fichas y efectivo en los procedimientos de apertura y cierre de mesas

UNIDAD DIDÁCTICA 2. ORGANIZACIÓN DE FICHAS Y EFECTIVO EN LAS OPERACIONES DE APERTURA Y CIERRE DE MESAS

1.Exposición de fichas
2.Exposición de billetes
3.Recogida y almacenamiento de fichas y billetes

UNIDAD DIDÁCTICA 3. PREPARACIÓN DE BARAJAS DE NAIPES EN LA APERTURA Y CIERRE DE MESAS DE JUEGO

1.Comprobación del buen estado de los naipes y procedimiento en caso de detección de anomalías.
2.Exposición en forma de abanico según el juego y sus procedimientos más habituales
3.Volteo de abanico o abanicos de naipes
4.Mezclado de naipes:
5.Corte de la baraja según el juego
6.Identificación de los tipos de barajas de naipe
7.Comprobación del número de barajas de naipes a emplear dependiendo del juego
8.Ordenación de los naipes de la baraja por palos e índice

MÓDULO 3. CONDUCCIÓN DEL JUEGO DEL BLACK JACK

UNIDAD DIDÁCTICA 1. ADMISIÓN DE APUESTAS EN EL JUEGO DE BLACK JACK

1.Zonas de la mesa de juego destinadas a clientes y crupier

2.Personal implicado y sus funciones:
3.Anomalías durante las apuestas y procedimientos asociados
4.Procedimientos más habituales referidos al anuncio del inicio de las apuestas e información de mínimos y máximos
5.Reglamento de juego de ámbito autonómico en lo referido a apuestas

UNIDAD DIDÁCTICA 2. CONDUCCIÓN DEL JUEGO DE BLACK JACK

1.Reglamento de juego de ámbito autonómico en lo referido a la conducción del juego de Black Jack.
2.Organización del equipamiento y material
3.Puntuación o valor de los naipes de la baraja
4.Puntuación de los naipes en función de distintas combinaciones
5.Personal implicado y sus funciones
6.Técnicas de manejo de naipes durante la conducción del juego de Black Jack
7.Reparto de naipes adicionales y ubicación con respecto a los iniciales
8.Normas de extracción de naipes para la banca
9.Recogida de naipes según su orden
10.Forma de traslado de naipes al descartador
11.Procedimiento en caso de recomposición de la jugada
12.Procedimientos más habituales referidos a la conducción
13.Anomalías durante la conducción y procedimientos asociados
14.Adaptación de los tiempos de trabajo a la complejidad de la partida
15.Prevención de riesgos laborales en la conducción de partidas de Black Jack

UNIDAD DIDÁCTICA 3. PAGO DE PREMIOS EN BLACK JACK

1.Reglamento de juego de ámbito autonómico en lo referido al pago de premios en el juego de Black Jack
2.Personal implicado y sus funciones
3.Casilleros de pago de premios
4.Tipos de pagos en Black Jack
5.Técnicas básicas y estrategias para la multiplicación
6.Técnicas de pago rápido de apuestas
7.Procedimientos de almacenamiento para el ordenado de fichas de apuestas en la banca

MÓDULO 4. CONDUCCIÓN DE LOS JUEGOS DE PÓQUER CON DESCARTE Y PÓQUER SIN DESCARTE

UNIDAD DIDÁCTICA 1. ADMISIÓN DE APUESTAS EN LOS JUEGOS DE PÓQUER CON DESCARTE Y PÓQUER SIN DESCARTE

1.Reglamento de juego de ámbito autonómico en lo referido a apuestas en los juegos de Póquer con descarte y Póquer sin descarte
2.Zonas destinadas a clientes y a crupier
3.Personal implicado y sus funciones
4.Procedimientos más habituales referidos al anuncio del inicio de las apuestas e información de mínimos y

máximos

5.Anomalías durante las apuestas y procedimientos asociados

UNIDAD DIDÁCTICA 2. CONDUCCIÓN DE LOS JUEGOS DE PÓQUER CON DESCARTE Y PÓQUER SIN DESCARTE

1.Reglamento de juego de ámbito autonómico en lo referido a la conducción de los juegos de Póquer con descarte y Póquer sin descarte

2.Personal implicado y sus funciones

3.Características del equipamiento y material

4.Puntuación o valor de los naipes de la baraja

5.Extracción de naipes del barajador automático

6.Reparto de naipes iniciales en los diferentes casilleros

7.Reparto de naipe adicional en caso de Póquer con descarte

8.Normas de exposición de naipes para la banca

9.Procedimiento en caso de recomposición de la jugada

10.Procedimientos más habituales referidos a la conducción de los juegos de Póquer con descarte y Póquer sin descarte

11.Anomalías durante la conducción y procedimientos asociados

12.Adaptación de los tiempos de trabajo a la complejidad de la partida

13.Prevención de riesgos laborales en la conducción de partidas de Póquer con descarte y Póquer sin descarte

UNIDAD DIDÁCTICA 3. PAGO DE PREMIOS EN PÓQUER CON DESCARTE Y PÓQUER SIN DESCARTE

1.Reglamento de juego de ámbito autonómico en lo referido al pago de premios en los juegos de Póquer con descarte y Póquer sin descarte

2.Personal implicado y sus funciones

3.Casilleros de pago de premios

4.Tipos de pagos en los juegos de Póquer con descarte y Póquer sin descarte

5.Técnicas básicas y estrategias para la multiplicación

6.Técnicas de pago rápido de apuestas

7.Procedimientos de almacenamiento para el ordenado de fichas de apuestas en la banca

MÓDULO 5. CONDUCCIÓN DEL JUEGO DE PUNTO Y BLANCA

UNIDAD DIDÁCTICA 1. ADMISIÓN DE APUESTAS EN EL JUEGO DE PUNTO Y BANCA.

1.Reglamento de juego de ámbito autonómico en lo referido a apuestas en el juego de Punto y Banca.

2.Personal implicado y sus funciones

3.Zonas destinadas a clientes y a crupieres

4.Procedimientos más habituales referidos al anuncio del inicio de las apuestas e información de mínimos y máximos

5.Anomalías durante las apuestas y procedimientos asociados

UNIDAD DIDÁCTICA 2. CONDUCCIÓN DEL JUEGO DE PUNTO Y BANCA

1.Reglamento de juego de ámbito autonómico en lo referido a la conducción del juego de Punto y Banca.

2.Características del equipamiento y material:
3.Puntuación o valor de los naipes de la baraja.
4.Puntuación de los naipes en función de distintas combinaciones.
5.Tabla reguladora de Punto y Banca y su aplicación
6.Personal implicado y sus funciones
7.Técnicas de manejo de naipes durante la conducción del juego de Punto y Banca
8.Procedimientos más habituales referidos a la conducción
9.Anomalías durante la conducción y procedimientos asociados
10.Adaptación de los tiempos de trabajo a la complejidad de la partida
11.Prevención de riesgos laborales en la conducción de partidas de Punto y Banca

UNIDAD DIDÁCTICA 3. PAGO DE PREMIOS EN PUNTO Y BANCA

1.Reglamento de juego de ámbito autonómico en lo referido al pago de premios en el juego de Punto y Banca
2.Personal implicado y sus funciones
3.Casilleros de pago de premios
4.Tipos de pagos en Punto y Banca
5.Técnicas básicas y estrategias para la realización ágil de operaciones matemáticas simples
6.Técnicas de pago rápido de apuestas:
7.Procedimientos de almacenamiento para el ordenado de fichas de apuestas en la banca

MÓDULO 6. SUPERVISIÓN DE JUEGOS DE MESA EN CASIONOS

UNIDAD DIDÁCTICA 1. REGLAMENTOS DE JUEGOS DE MESA EN CASINOS

1.Reglamento de casinos de juego
2.El juego de Black Jack
3.El juego de Póquer con descarte
4.El juego de Póquer sin descarte
5.El juego de Punto y Banca
6.El juego de Ruleta Americana
7.El juego de Ruleta Francesa

UNIDAD DIDÁCTICA 2. SUPERVISIÓN DE JUEGOS DE MESA

1.Jefe de mesa
2.Instalaciones
3.Supervisión
4.Diferenciación entre hacer un trabajo y su supervisión

UNIDAD DIDÁCTICA 3. VIGILANCIA EN MESAS DE JUEGO

1.Factores de sospecha durante el desarrollo de los juegos
2.Fundamentos de psicología y sociología aplicados a detectar rasgos de la personalidad aplicables al juego, motivación e intereses
3.Factores de riesgo físico procedentes del entorno y propios de la vigilancia
4.Factores de riesgo psicológicos procedentes de las condiciones de trabajo y de la tarea de vigilancia

UNIDAD DIDÁCTICA 4. FUNCIONES AUXILIARES A LA DIRECCIÓN DEL JUEGO

1.Apertura y cierre de mesa
2.Evaluación del desarrollo de los juegos y del ritmo de las partidas
3.Procedimientos de control de entradas y salidas de la banca
4.Procedimientos de actuación ante la detección de movimientos de grandes sumas en las mesas de juego