ESCUELAELGREMIO

EXPERTO EN UÑAS ARTIFICIALES

CUI014

www.escuelagremio.com

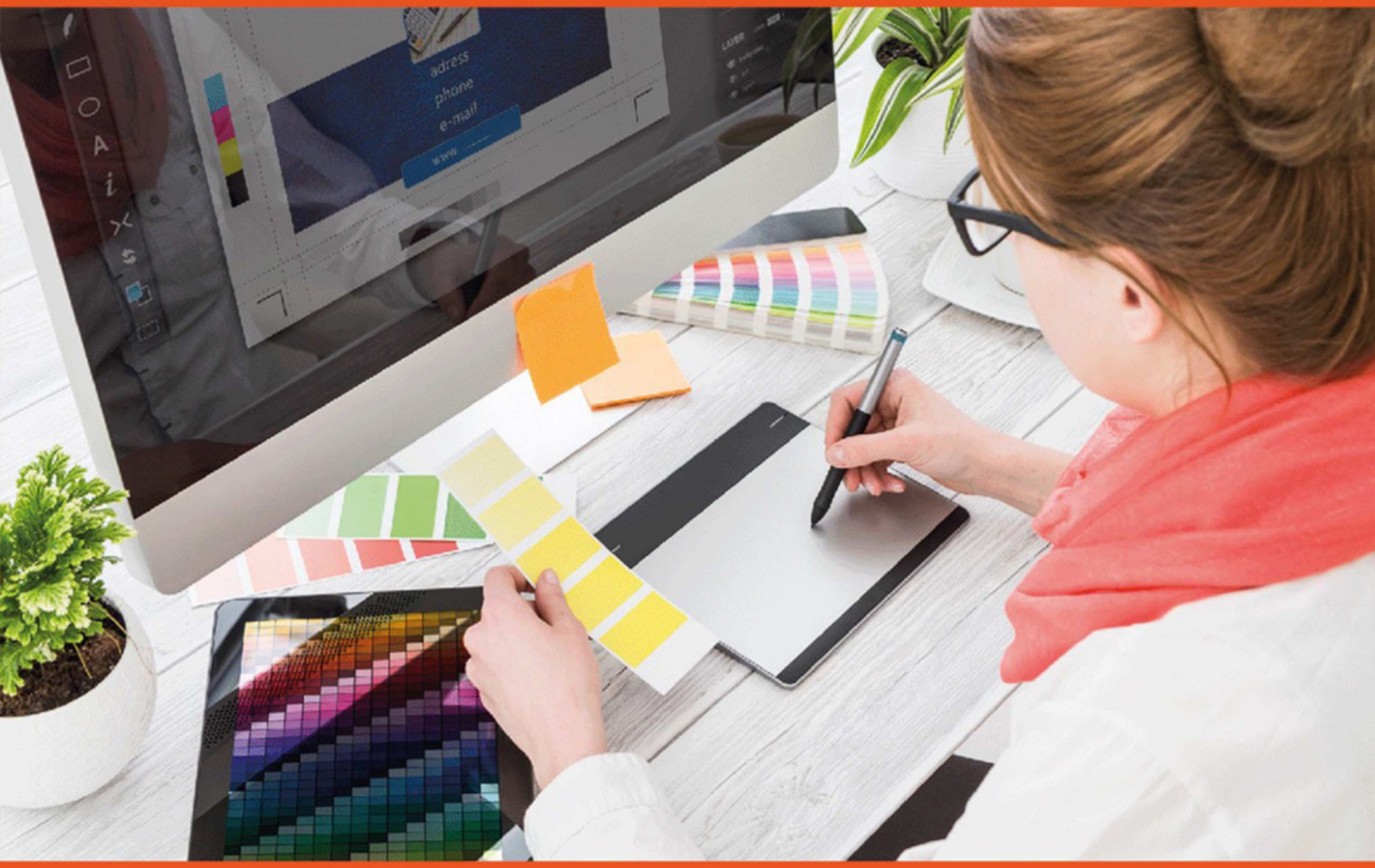

Escuela asociada a:

CUM LAUDE

CECAP

DESTINATARIOS

El Programa está especialmente diseñado para aquellas personas que estén interesadas en adquirir conocimientos sobre **Uñas Artificiales** y que quieran asegurarse un recorrido ascendente en esta área, con una especial elevación y consolidación de competencias.
Permite conocer la organización del servicio de manicura y pedicura previo a la aplicación de uñas artificiales, el estudio estético de las manos y las uñas para la aplicación de las uñas artificiales, las técnicas para su aplicación, la evaluación y control de calidad, entre otros conceptos relacionados. Además, al final de cada unidad didáctica el alumnado encontrará ejercicios de autoevaluación para poder evaluar el nivel y los conocimientos adquiridos en cada apartado, y que él/ella mismo/a podrá corregir a través del solucionario adjunto.

MODALIDAD

• **ONLINE:** una vez recibida tu matrícula, enviaremos a tu correo electrónico las claves de acceso a nuestro Campus Virtual donde encontrarás todo el material de estudio.

DURACIÓN

La duración del curso es de 300h.

IMPORTE

Importe Original: ~~960€~~

Importe Actual: 480€

CERTIFICACIÓN OBTENIDA

Una vez finalizados los estudios y superadas las pruebas de evaluación, el alumno recibirá un diploma que certifica el "**EXPERTO EN UÑAS ARTIFICIALES**" de ESCUELA EL GREMIO avalada por nuestra condición de socios de la CECAP, máxima institución española en formación y de calidad.

Los diplomas, además, llevan el sello de Notario Europeo, que da fe de la validez de los contenidos y autenticidad del título a nivel nacional e internacional.

Junto al diploma, el alumno tiene la opción de solicitar un Carné Acreditativo de la formación firmado y sellado por la escuela, válido para demostrar los contenidos adquiridos.

CONTENIDO FORMATIVO

ESTÉTICA DE MANOS Y PIES + TÉCNICA DE UÑAS ARTIFICIALES

MÓDULO 1. SEGURIDAD E HIGIENE EN LOS PROCESOS DE MANICURA Y PEDICURA

UNIDAD DIDÁCTICA 1. CONCEPTOS Y SISTEMAS DE DESINFECCIÓN Y ESTERILIZACIÓN

UNIDAD DIDÁCTICA 2. HIGIENE, DESINFECCIÓN Y ESTERILIZACIÓN

UNIDAD DIDÁCTICA 3. MEDIDAS DE PROTECCIÓN DEL PROFESIONAL Y DEL CLIENTE

UNIDAD DIDÁCTICA 4. HIGIENE POSTURAL. ERGONOMÍA

Resumen
Autoevaluación
Solucionario

MÓDULO 2. CALIDAD EN LOS PROCESOS DE MANICURA Y PEDICURA

UNIDAD DIDÁCTICA 1. LA CALIDAD

UNIDAD DIDÁCTICA 2. ATENCIÓN AL CLIENTE

UNIDAD DIDÁCTICA 3. PARÁMETROS DE CALIDAD EN LAS EMPRESAS Y SERVICIOS DE ESTÉTICA

UNIDAD DIDÁCTICA 4. SATISFACCIÓN DEL CLIENTE

Resumen
Autoevaluación
Solucionario

MÓDULO 3. MASAJE DE MANO, ANTEBRAZO Y CODO

UNIDAD DIDÁCTICA 1. EL MASAJE

UNIDAD DIDÁCTICA 2. INDICACIONES Y CONTRAINDICACIONES

UNIDAD DIDÁCTICA 3. PREPARACIÓN Y MÉTODOS DE ACCIÓN

UNIDAD DIDÁCTICA 4. MANIOBRAS PARA EL MASAJE

UNIDAD DIDÁCTICA 5. MASAJE DE MANO, ANTEBRAZO Y CODO

Resumen
Autoevaluación
Solucionario

MÓDULO 4. TÉCNICA DE LA MANICURA

UNIDAD DIDÁCTICA 1. MORFOLOGÍA Y CONFIGURACIÓN DE MANOS Y UÑAS

UNIDAD DIDÁCTICA 2. EQUIPO DE TRABAJO

UNIDAD DIDÁCTICA 3. LA MANICURA. FASES

UNIDAD DIDÁCTICA 4. MANICURA MASCULINA

UNIDAD DIDÁCTICA 5. MANICURA EN PIEL NEGRA

Resumen
Autoevaluación
Solucionario

MÓDULO 5. TÉCNICA DE LA PEDICURA

UNIDAD DIDÁCTICA 1. MORFOLOGÍA DEL PIE Y LA PIERNA

UNIDAD DIDÁCTICA 2. TÉCNICA DE LA PEDICURA

UNIDAD DIDÁCTICA 3. ASESORAMIENTO Y MANTENIMIENTO

UNIDAD DIDÁCTICA 4. CORRECCIÓN ESTÉTICA DE LA UÑA ENCARNADA

Resumen
Autoevaluación
Solucionario

MÓDULO 6. TRATAMIENTOS ESTÉTICOS DE MANOS Y PIES (I)

UNIDAD DIDÁCTICA 1. ANÁLISIS DE LA PIEL Y UÑAS DE MANOS Y PIES

UNIDAD DIDÁCTICA 2. COSMÉTICA ESPECÍFICA

UNIDAD DIDÁCTICA 3. AROMATERAPIA

UNIDAD DIDÁCTICA 4. APARATOLOGÍA

Resumen
Autoevaluación
Solucionario

MÓDULO 7. TRATAMIENTOS ESTÉTICOS DE MANOS Y PIES (II)

UNIDAD DIDÁCTICA 1. PROCEDIMIENTOS PREVIOS COMUNES A TODOS LOS TRATAMIENTOS

UNIDAD DIDÁCTICA 2. TRATAMIENTOS ESTÉTICOS DE PIES

Resumen
Autoevaluación
Solucionario

MÓDULO 8. ESCULTURA DE UÑAS (I)

UNIDAD DIDÁCTICA 1. ZONA DE TRABAJO

UNIDAD DIDÁCTICA 2. EQUIPO DE TRABAJO

UNIDAD DIDÁCTICA 3. PRODUCTOS

UNIDAD DIDÁCTICA 4. APARATOS

UNIDAD DIDÁCTICA 5. UÑAS ARTIFICIALES

UNIDAD DIDÁCTICA 6. UÑAS PREFABRICADAS

Resumen
Autoevaluación
Solucionario

MÓDULO 9. ESCULTURA DE UÑAS (II)

UNIDAD DIDÁCTICA 1. TÉCNICAS DE ESCULTURA DE UÑAS CON ACRÍLICO

UNIDAD DIDÁCTICA 2. TÉCNICAS DE ESCULTURA DE UÑAS CON GEL

UNIDAD DIDÁCTICA 3. TÉCNICAS DE ESCULTURA DE UÑAS EN FIBRA DE VIDRIO

UNIDAD DIDÁCTICA 4. ESMALTADO SEMIPERMANENTE

UNIDAD DIDÁCTICA 5. ÚLTIMAS TENDENCIAS EN ESCULTURA DE UÑAS

Resumen
Autoevaluación
Solucionario