

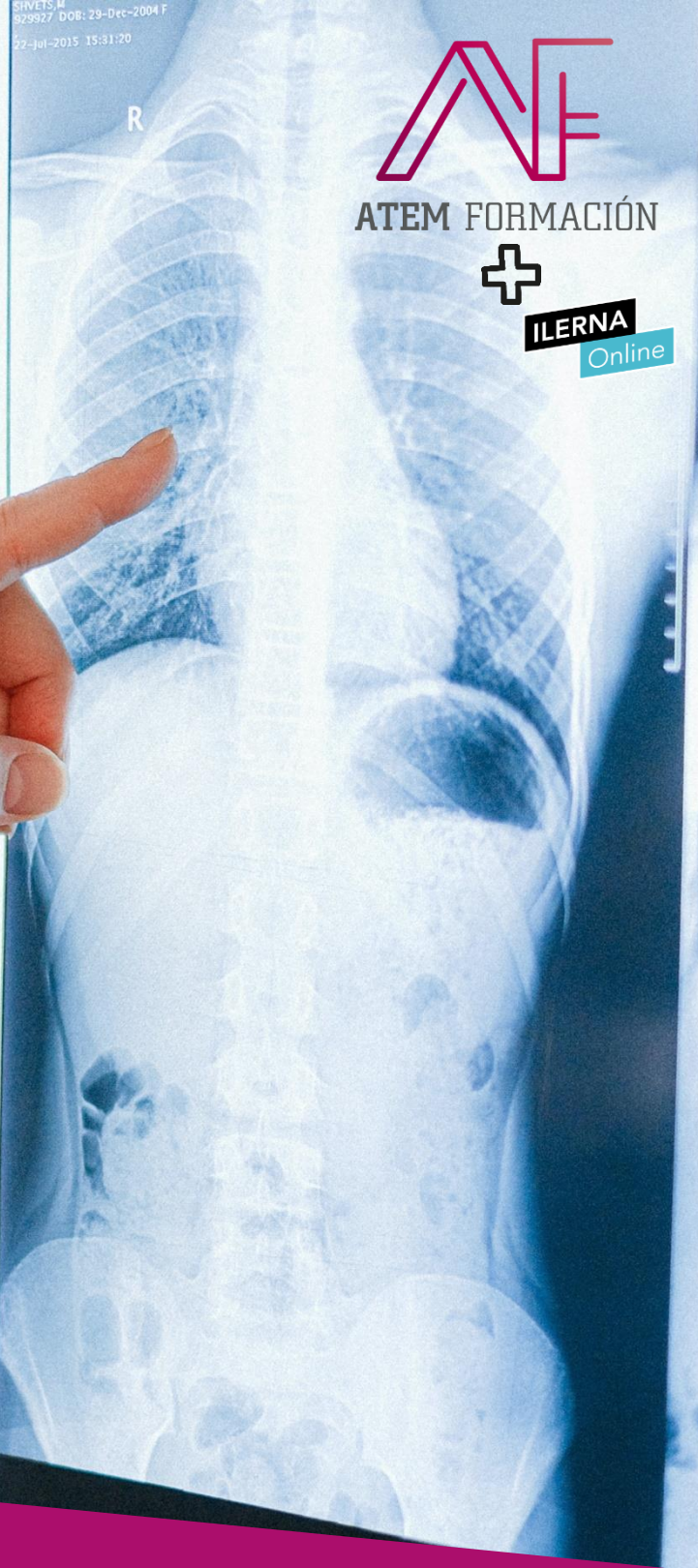

SHVETS, M  
929927 DOB: 29-Dec-2004 F  
22-Jul-2015 15:31:20



ATEM FORMACIÓN



ILERNA

Online

GRADO SUPERIOR

**ONLINE**  
2 AÑOS LECTIVOS

# Imagen para el Diagnóstico y Medicina Nuclear

91 244 53 66 / 676 01 46 20

[www.atemformacion.com](http://www.atemformacion.com)

## ADMINISTRACIÓN Y GESTIÓN DE EMPRESAS

- Administración y finanzas
- Gestión Administrativa

## COMERCIO Y MARKETING

- Marketing y publicidad
- Transporte y logística (online)

## SANIDAD

- Imagen para el diagnóstico y medicina nuclear
- Higiene bucodental
- Documentación y administración sanitarias (online)
- Cuidados auxiliares de enfermería

## INFORMÁTICA Y COMUNICACIONES

- Desarrollo de aplicaciones web (online)
- Sistemas microinformáticos y redes (online)
- Desarrollo de aplicaciones multiplataforma (online)

## IMAGEN Y SONIDO

- Realización de Proyectos audiovisuales y espectáculos
- 3D, Juegos y entornos interactivos (online)

## SERVICIOS SOCIOCULTURALES Y A LA COMUNIDAD

- Integración social
- Educación infantil

## HOSTELERIA Y TURISMO

- Gestión de alojamientos turísticos (online)

## ¿Cumples los requisitos de acceso al ciclo?

Para matricularte del Grado Superior, debes tener más de 18 años o cumplirlos durante el año natural del comienzo del ciclo. Además, tienes que cumplir al menos uno de los siguientes requisitos académicos:

- Tener el título de Bachillerato.
- Tener el título de Técnico/a (Ciclo de Grado Medio, CFGM).
- Tener el título de Técnico/a superior o especialista (Ciclo de Grado Superior, CFGS).
- Tener el título de Bachillerato Unificado Polivalente (BUP).
- Haber superado el segundo curso de cualquier modalidad de Bachillerato experimental.
- Haber superado el Curso de Orientación Universitaria (COU) o el preuniversitario.
- Tener la tarjeta de la prueba de acceso a la Universidad (PAU).
- Tener cualquier titulación universitaria o una equivalente.
- Haber superado la prueba de acceso en la Universidad para mayores de 25 años.
- Haber superado la prueba de acceso que te acredite para estudiar tu ciclo de Grado Superior deseado.

Necesitarás cumplir los siguientes requisitos técnicos para cursar este ciclo formativo:

### Equipo:

Ordenador con una antigüedad inferior a 5 años.  
1GB de RAM.  
Procesador de 2GHz.

### Sistema

**operativo:** Windows 7 o más actual. Mac OS X 10.6 o más actual.

### Navegadores compatibles:

Chrome 68 y 69.  
Firefox 61 y 62 (no admite algunas funciones del Campus Virtual).  
Internet Explorer 11 (sólo para Windows).  
Edge 41 y 42 (sólo para Windows).  
Safari 11 y 12 (sólo para Macintosh).

### Periféricos de entrada:

Webcam y micrófono.



\*Si se trata de una titulación equivalente de fuera de España, debe estar homologada o en proceso de homologación para cumplir los requisitos de acceso.

# Imagen para el Diagnóstico y Medicina Nuclear

## TÍTULO OFICIAL

Técnico/a Superior en Imagen para el Diagnóstico y Medicina Nuclear



## FAMILIA PROFESIONAL

Sanidad



## DURACIÓN

1.384 online  
+ 35 presenciales obligatorias  
+ **581 prácticas** (FCT)



## PRECIO

3.700 €



La titulación oficial esta expedida por ILERNA Online Lleida, centro oficial inscrito en el registro estatal. Código centro: 25002775.



Generalitat de Catalunya  
Departament d'Ensenyament  
Código centro: 25002775

## ¿Por qué estudiar Imagen para el Diagnóstico y Medicina Nuclear?

Conseguirás la titulación oficial que te permitirá trabajar en el sector sanitario público y privado, en unidades de radiodiagnóstico y de medicina nuclear. Obtendrás el título directamente, sin pruebas libres, y estudiarás de una forma cómoda con nuestra modalidad semipresencial.

### ¿Qué aprenderás?

A lo largo del Grado Superior de Imagen para el Diagnóstico y Medicina Nuclear aprenderás a obtener imágenes médicas utilizando equipos de rayos X, resonancia magnética y medicina nuclear, a detectar patologías a niveles básicos, y... ¡mucho más!

### ¿De qué trabajarás?

Una vez hayas superado el ciclo formativo, podrás trabajar y estarás capacitado para desenvolverte profesionalmente como:

- Técnico/a superior en imagen para el diagnóstico
- Técnico/a especialista en radiodiagnóstico.
- Técnico/a especialista en medicina nuclear.
- Personal técnico/a en equipos de radioelectrología médica.
- Personal técnico/a en protección radiológica.
- Personal técnico/a en radiología de investigación y experimentación.
- Delegado/a comercial de productos hospitalarios y farmacéuticos.

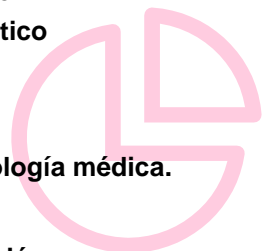

## Titulación oficial

Obtén tu **título de FP 100% oficial**, válido en toda España sin tener que presentarte a pruebas libres. El título está expedido por Ilerna Online Lleida, con código de centro 25002775, inscrito en el registro estatal. Atem impartirá una tutoría de una hora al mes voluntaria.



## Materiales didácticos y derechos de exámenes **incluidos**

Todo el **material didáctico interactivo y de elaboración propia** lo encontrarás en el Campus Virtual de Ilerna Online. Además, cada matrícula incluye 2 convocatorias a exámenes (ordinaria y extraordinaria).

## Videoclases semanales Ilerna

Aprende cada semana con las videoclases: una por asignatura, que **podrás ver en directo o en diferido en el Campus Virtual de Ilerna Online**.

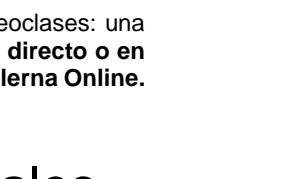

## Evaluación continua

Valoramos el esfuerzo constante de nuestros alumnos.

El **40%** de la nota saldrá de los **ejercicios y trabajos** que realizarás durante el semestre y el **60%** restante del **examen final**.

Para poder presentarse a examen se tiene que haber realizado el 80% de los ejercicios y trabajos propuestos para el cuatrimestre.

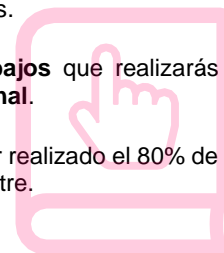

## Clases presenciales obligatorias Ilerna

**35 horas de clases presenciales obligatorias en Ilerna Madrid correspondientes a los módulos 1, 4 y 5 (ver en itinerario).**



## Campus virtual propio

Nuestro Campus Virtual de Ilerna Online será tu nueva red social. En él podrás:

- Ver las videoclases
- Contactar con tus profesores

## Prácticas en empresas y convalidaciones

Durante la Formación en Centros de Trabajo (prácticas en empresa) pondrás en práctica lo aprendido en tu ciclo. **Para realizarla, es imprescindible haber superado un mínimo del 70% de la carga lectiva del ciclo y haber aprobado la asignatura de Formación y Orientación Laboral, además de otras asignaturas específicas.**

Y recuerda que si tienes alguna titulación oficial, es posible que puedas convalidar alguna asignatura o parte de ella. Para ello, deberás solicitarlo en el periodo de solicitud de convalidaciones, una vez iniciado el semestre. Te indicaremos los pasos a seguir.

## Si quieres **seguir estudiando...**

Esta titulación te dará acceso a la universidad mediante prueba de acceso o a otro ciclo de FP de cualquier familia profesional. Si quieres seguir formándote en el ámbito de la Sanidad, en ATEM + ILERNA Online podrás cursar:

- CFGM de Farmacia y Parafarmacia
- CFGM de Cuidados Auxiliares de Enfermería
- CFGS de Higiene Bucodental
- CFGS de Documentación y Administración Sanitarias
- CFGS de Dietética



### ¿Sabías que...?

Con esta titulación aprenderás a realizar, preparar, manejar e interpretar la toma de imágenes de los diferentes tipos de radiografías, TACS, resonancias magnéticas, etc. de las diferentes partes anatómicas del cuerpo humano. De esta manera conseguirás pruebas complementarias que ayudarán a obtener un diagnóstico médico.

# Itinerario formativo recomendado

Semestre	Módulo	Horas
01 Octubre 2023 a Enero 2024	<b>M02 – Anatomía por la imagen</b> UF1_Fundamentos de anatomía, de análisis de imágenes y de oncología UF2_Anatomofisiología y patología radiológica del aparato locomotor UF3_Anatomofisiología y patología radiológica de los sistemas de relación y control UF4_Anatomofisiología y patología radiológica de la cavidad torácica y abdominopélvica	165 h
	<b>M03 – Protección radiológica</b> UF1_Principios de la protección radiológica UF2_Gestión de las instalaciones radiactivas UF3_Plan de garantía de calidad y de emergencias	132 h
	<b>M11 – Formación y orientación laboral</b> UF1_Incorporación al trabajo UF2_Prevenición de riesgos laborales	66 h
02 Febrero 2024 a Mayo 2024	<b>M01 – Atención al paciente</b> UF1_Organización sanitaria UF2_Acogida del paciente UF3_Preparación del paciente UF4_Manipulación y control de equipos	99 h
	<b>M04 – Técnicas de radiología simple</b> UF1_Exploraciones radiológicas de extremidades, cintura escapular y cintura pélvica UF2_Exploraciones radiológicas de cabeza, cuello y columna vertebral UF3_Exploraciones radiológicas de tórax, abdomen y pediátricas	99 h
	<b>M10 – Fundamentos físicos y equipos</b> UF1_Radiaciones y ondas UF2_Equipos de rayos X, tomografía computarizada y radioterapia UF3_Procesamiento de la imagen UF4_Equipos de resonancia magnética y ultrasonidos	198 h
	<b>M12 – Empresa e Iniciativa Emprendedora</b> UF1_Empresa e Iniciativa Emprendedora	66 h
03 Octubre 2024 a Enero 2025	<b>M05 – Técnicas de radiología especial</b> UF1_Exploraciones radiológicas del aparato digestivo y vascular UF2_Exploraciones radiológicas genitourinarias y mamografías UF3_Exploraciones radiológicas densitométricas, orales y con portátil	66 h
	<b>M06 – Técnicas de tomografía computarizada y ecografía</b> UF1_Exploraciones radiológicas por tomografía computarizada UF2_Exploración ecográfica	99 h
	<b>M07 – Técnicas de imagen por resonancia magnética</b> UF1_Preparación de la exploración y procesamiento de imágenes con resonancia magnética (RM) UF2_Protocolo de exploración y aplicaciones avanzadas de la resonancia magnética (RM)	99 h
	<b>M08 – Técnicas de imagen en medicina nuclear</b> UF1_Técnicas de imagen en medicina nuclear	66 h
	<b>M09 – Técnicas de radiofarmacia</b> UF1_Técnicas de radiofarmacia	66 h
04 Febrero 2025 a Finalización de prácticas	<b>M13 – Proyecto de Imagen para el Diagnóstico y Medicina Nuclear</b> UF1_Proyecto de Imagen para el Diagnóstico y Medicina Nuclear	198 h
	<b>M14 – Formación en Centros de Trabajo (FCT)</b> *Ilerna comenzará a gestionar las prácticas a partir del tercer cuatrimestre, sin poder concretar la fecha exacta de inicio, y siempre y cuando esté aprobado el 70% de la carga lectiva del ciclo y la asignatura de Formación y Orientación Laboral.	581 h

Precio final ciclo 3.700 €

\* Incluye clases presenciales obligatorias. En total, 35 horas. Por normativa, el alumno debe asistir a las clases presenciales durante el semestre en que se matricula. En caso contrario, no podrá presentarse al examen.

Estas clases se desarrollarán en las sedes de ILERNA de Madrid, Sevilla y Lleida. De forma excepcional, se pueden añadir sedes adicionales en otras ciudades, según las necesidades. Ello no implica que en próximos semestres estas sedes adicionales sean las mismas.

## Anexo

### METODOLOGÍA:

La enseñanza contratada en este caso es online con 1 o 2 tutorías al mes a través de Skype.

### DURACIÓN:

La duración de la presente formación está recogida en el contrato.

El curso se iniciará la última semana de septiembre de 2023.

No se impartirán clases online durante los días festivos, ni en los períodos vacacionales de Navidad (del 22 de diciembre al 9 de enero), Semana Santa (desde el lunes hasta el domingo). En enero se paran las clases dos semanas por los exámenes de módulos y en mayo después de los exámenes no habrá clases hasta el inicio del siguiente curso lectivo a finales de septiembre tal y como dictan los organismos públicos oficiales.

### RECUPERACIÓN DE ASIGNATURAS SUSPENSAS:

Si se suspende un módulo (asignatura), tanto en el examen ordinario como en el extraordinario las opciones son:

1. Volver a matricularse únicamente en este módulo de manera online en el que volverá a realizar las Pac's y las clases presenciales obligatorias (si las hubiera), pagando el importe que esté vigente para el resto de alumnos en ese momento (aprox. 190€). De este modo se tendrá derecho a examen ordinario y extraordinario, así como acceso a las clases online.
2. Pagar tasas de examen (aprox. 71 euros) sin opción a clases de ningún tipo. Esto da opción al alumno a presentarse solo al examen ordinario, no al extraordinario.

### BECAS DE ESTUDIO:

**Atem no se hace cargo de las posibles Becas de estudio que se puedan solicitar o no, o de si se otorgan o no al alumno que las solicite. Al estar matriculado en Ilerna Online Lleida no se podrán pedir las becas de la Comunidad de Madrid. Solo puede solicitar las becas del Ministerio de Educación y las de la Generalitat que sean para la modalidad on-line.**

### SERVICIOS:

El alumno recibe al inicio del curso el temario correspondiente al cuatrimestre en formato digital.

El comienzo de la formación será a finales de septiembre o a principios de febrero (según convocatoria elegida).

ILERNA Online se encarga y responsabiliza de la formación online, exámenes oficiales, prácticas, clases presenciales obligatorias y resto de servicios.

El alumno podrá solicitar una o dos tutorías de una hora al mes para solucionar dudas.

El precio total del ciclo será de 3.700 euros.

### INFORMACIÓN ADICIONAL:

**Atem estudio y formación se reserva el derecho de resolver unilateralmente el contrato de enseñanza con el alumno en aquellos casos en los que el alumno desacredite las instrucciones determinadas por el equipo docente, abuse de los servicios programados, indisciplina o insubordinación, así como en cualquier caso en el que Atem lo considere oportuno.**

**Atem no se hace responsable de que a los alumnos no se les homologuen los estudios que ellos dicen poseer en su volante ni de la obtención o no visados y demás casuísticas que vayan más allá de la preparación de la formación.**

**Es obligatorio realizar el 80% de las PAC's para poder presentarse al examen ordinario. Si el alumno no lo hace, tiene que presentarse directamente a la convocatoria extraordinaria, en la que no cuentan LAS PAC's.**

**Atem no se hace responsable de la parte de formación online ni de las prácticas, de las cuales prepara y se responsabiliza ILERNA Online.**

El ciclo superior de Imagen para el Diagnóstico y Medicina Nuclear tiene 35 horas de **clases presenciales obligatorias** correspondientes al módulo 1, 4 y 5 y tendrán lugar en las siguientes ciudades: Madrid, Sevilla y Lleida.

Atem no se responsabiliza de los cambios que pueda haber en el Ministerio u organismos públicos respecto a fechas, lugar del examen oficial, EVAU/EBAU o cualquier otro concepto, al ser de exclusiva competencia del organismo o administración convocante y escapan al control o decisiones de Atem.

La titulación oficial esta expedida por ILERNA Online Lleida, centro oficial inscrito en el registro estatal y situado en el Complejo Magical media, Turó de Gardeny, Edificio 5, 25003, Lleida. Código centro: 25002775. Para la obtención del título oficial será requisito imprescindible haber pagado la totalidad del ciclo formativo.

Para la realización de las prácticas, al menos hay que tener el 70% del ciclo terminado y haber aprobado Formación y orientación laboral, además de otras asignaturas específicas.

En los envíos que se realicen al extranjero, será el propio alumno quien asuma el coste derivado de los mismos.

Atem garantiza la impartición de los contenidos y características del curso tal y como están detallados en este folleto informativo.



Datos identificativos de la empresa:

Atem Formación, S.L.

CIF: B87866414

C/ Calle Río Toro 9, Leganés 28913. Madrid

Atención al cliente: info@atemformacion.com

Revisado y conforme del alumno / Sello de la delegación

Nombre y firma

Fecha