

ceupe
European Business School

MBA - Especialidad Logística



Contenido

03 Bienvenida

04 10 Razones para Elegir CEUPE

05 CEUPE en Cifras

06 La Evolución de CEUPE

07 Rankings, Reconocimientos y Acreditaciones

09 Alianzas Universitarias

10 El Programa

11 Objetivos

12 Salidas Profesionales

13 Destinatarios

14 Temario del Programa

16 Especialidad

19 Titulaciones

20 Campus Virtual

21 Metodología EDUCA LXP

23 Los 6 Pilares de EDUCA LXP

24 Cláustro Docente

27 Nuestros Alumnos Opinan en Video

28 Semana Internacional

30 Nuestras Sedes

Bienvenida



EDIFICIO GRUPO EDUCA EDTECH

Bienvenidos a CEUPE, líder en formación online de postgrado, donde la excelencia educativa y la innovación preparan para el éxito global.

CEUPE, ahora parte de **EDUCA EDTECH Group**, refuerza su liderazgo en educación online con foco en Latinoamérica. Este movimiento estratégico amplía la visión global de ambas entidades, prometiendo una revolución en la formación de calidad y accesibilidad educativa.

EDUCA EDTECH
Group



10 Razones para Elegir CEUPE

1 Líder en Innovación Educativa:
CEUPE es reconocida como la 1ª Escuela en Formación Online de Postgrado, destacando su metodología de estudio innovadora y de alta calidad.

2 Reconocimiento Internacional:
Está entre las 10 mejores escuelas de negocio según el Ranking Innovatec 2023, garantizando prestigio y una metodología educativa reconocida.

3 Alta Valoración en la Comunidad Educativa:
La Comunidad educativa de CEUPE tiene una valoración de 4.8 sobre 5 en Google, reflejando la satisfacción y confianza de los alumnos.

4 Doble Titulación Internacional:
Ofrece dobles titulaciones oficiales y europeas, lo que potencia la carrera de los estudiantes a nivel global.

5 Presencia Global:
CEUPE tiene 11 sedes en América Latina, lo que facilita la accesibilidad y el apoyo local a los estudiantes internacionales.

6 Profesores Activos en el Mercado Laboral:
Los profesores son profesionales activos en diversos sectores, lo que proporciona a los alumnos conocimientos frescos y aplicables a la realidad actual del mercado.

7 Metodología Práctica:
Utiliza una metodología 100% práctica con casos reales, preparando a los alumnos para enfrentar los desafíos empresariales actuales.

8 Tutorías Personalizadas:
Ofrece tutorías personalizadas ilimitadas, adaptándose a las necesidades individuales de los alumnos para potenciar su aprendizaje y desarrollo profesional.

9 Oportunidades de Multilingüismo:
Brinda la oportunidad de estudiar idiomas adicionales durante el máster, lo que mejora el CV y las capacidades lingüísticas de los estudiantes.

10 Empleabilidad y Ascenso Profesional:
CEUPE asegura ascenso laboral con programas innovadores, reconocimiento internacional y alta valoración educativa.

90% **De los alumnos de CEUPE se incorporan a un puesto de trabajo en su primer año tras finalizar sus estudios.**

87% **De los egresados reportan una mejora significativa en su puesto de trabajo tras finalizar su maestría.**

CEUPE en Cifras

94% De nuestros Alumnos nos recomiendan

+40k Alumnos Formados

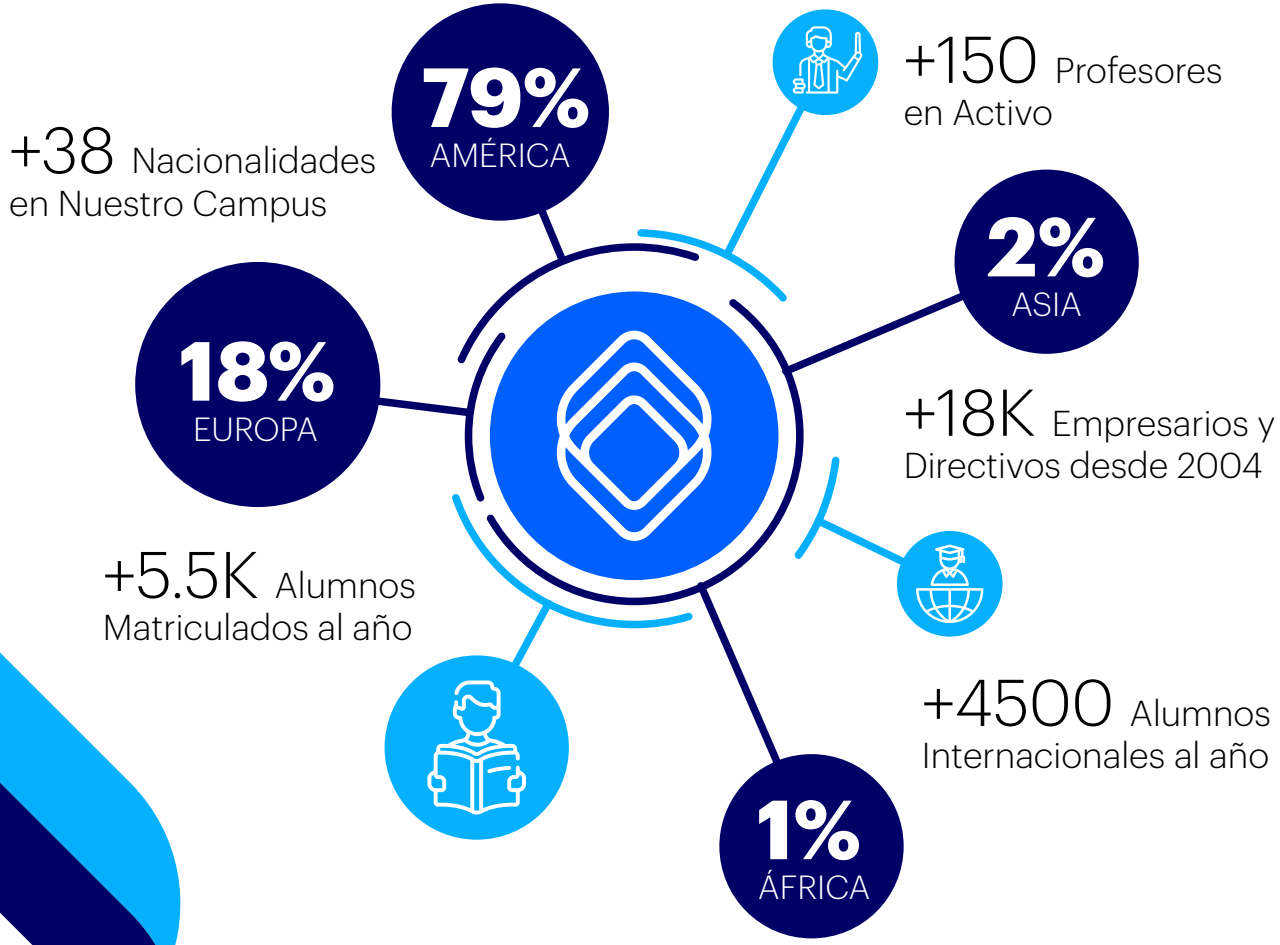

Nuestros Profesores

10%
Doctores

38%
Profesorado Universitario

52%
Profesionales de Alta Dirección

La Evolución de CEUPE

Desde su fundación en 2011, CEUPE se ha distinguido como una escuela de negocios de prestigio internacional, liderando la educación online de postgrado.

ICEEX
EXCELENCIA EDUCATIVA

Reconocida por su innovadora metodología y la calidad de sus programas, CEUPE fue la primera en Europa en obtener el sello ICEEX.

Comprometida con la responsabilidad social y el desarrollo sostenible, CEUPE ofrece formación de vanguardia, adaptada a las exigencias del mercado global, y facilita el acceso a la educación de calidad a través de programas de ayuda directa al estudio.

CEUPE en Latinoamérica

CEUPE, con su enfoque global y presencia en Latinoamérica, se destaca por su compromiso de acercar la excelencia académica a través de un campus virtual avanzado. Con sedes en toda la región, su misión es ofrecer asesoramiento personalizado y propuestas académicas que se alineen con las metas profesionales de sus estudiantes, reafirmando su dedicación a un modelo educativo práctico y accesible.

Rankings, Reconocimientos y Acreditaciones

Top Ten de la formación en español por el “Ranking Iberoamericano de Escuelas de Negocio”, que valora la reputación, metodología, calidad de los contenidos y transparencia en la información.

Entre los diez primeros programas, según el “Ranking MBA Online 2015” en el que participan más de 150 programas MBA de toda España.



United Nations Global Compact

Miembro Oficial De United Nations Global Compact

ICEEX EXCELENCIA EDUCATIVA

Excelencia Educativa Iceex
(International Comission of Educational Excellence)

Ranking Educativo Innovatec

TOP 10 entre las mejores Escuelas Innovadoras de España entre más de 400 evaluadas - 2024

TOP 25 entre las mejores Business School de España - 2024

aeen asociación española de escuelas de negocios

Asociación Española de Escuelas de Negocios AEEN

Project Management Institute

Centro Formador y Patrocinador del PMI
(Project Management Institute)

Unión Europea Fondo Social Europeo

Fundación Estatal PARA LA FORMACIÓN EN EL EMPLEO

Institución Acreditada por el Fondo Social Europeo

MUNDO POSGRADO

Ranking Mundo Posgrado

HAMILTON GLOBAL INTELLIGENCE

Ranking Iberoamericano de Formación en Español

EL MUNDO

TOP 20
En el ranking 2024 de las Mejores Business School en España

En CEUPE, hemos obtenido la Certificación ARP, que avala la calidad de nuestros postgrados online.

Esta certificación nos permite seleccionar los mejores programas, garantizando la excelencia de los contenidos y acreditando la formación de nuestros estudiantes con un diploma de validez internacional.

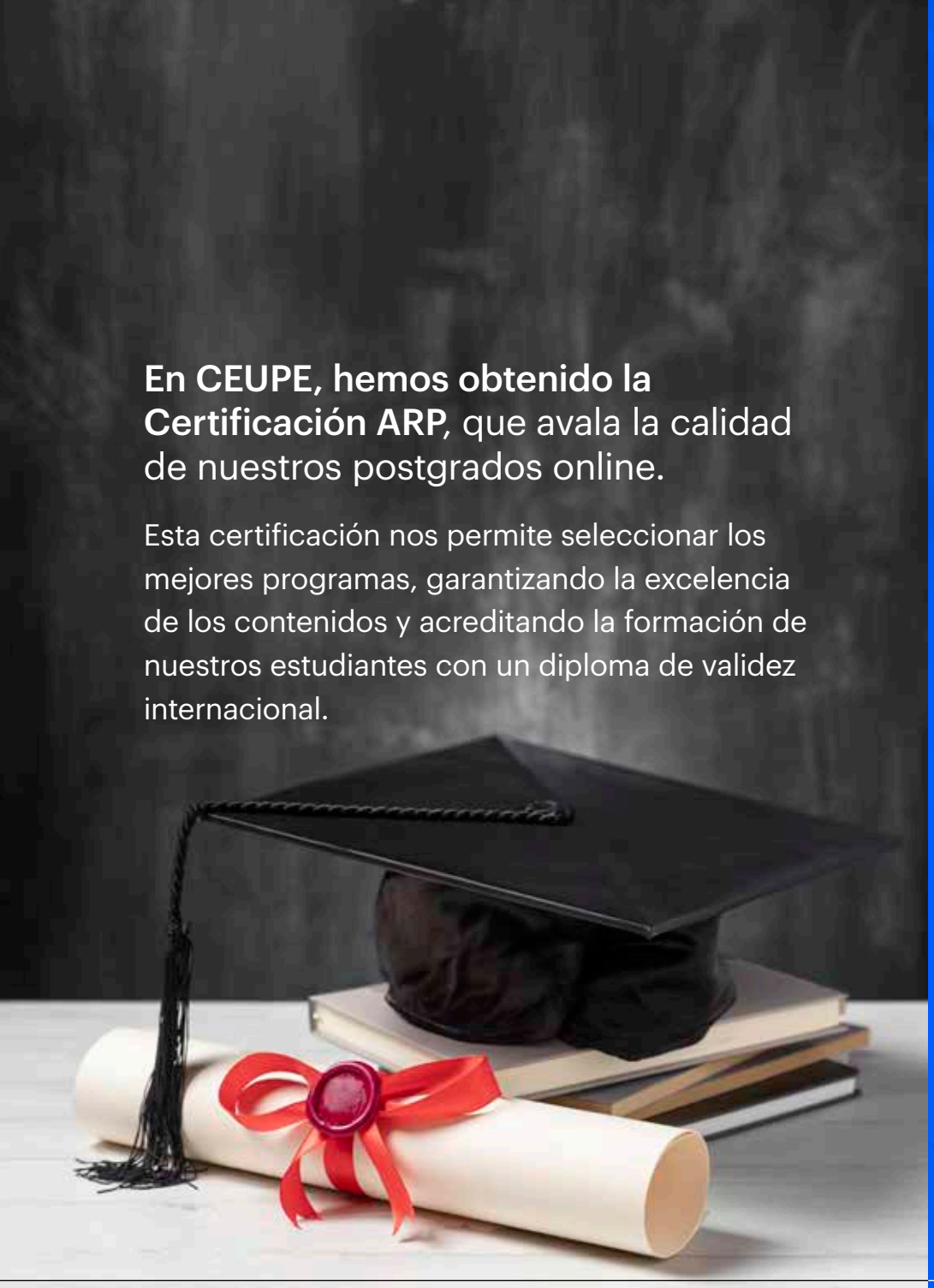

ARP: Certificación Europea de Calidad en Educación

ARP es una Marca de Certificación de la Unión Europea concedida por la EUIPO (Oficina de Propiedad Intelectual de la Unión Europea), lo que le aporta un grado de reconocimiento adicional a nivel internacional. La Certificación ARP sirve como un filtro que diferencia los cursos online certificados de aquellos que no lo están en lo que respecta a su calidad. Esta certificación evalúa diversos aspectos como la calidad docente, la metodología de enseñanza, la satisfacción del alumnado y la mejora continua.

Alianzas Universitarias

Otra de las misiones fundamentales de CEUPE es la de fortalecer nuestros compromisos institucionales a nivel académico con Universidades.

Empresas y organismos oficiales de los diferentes países de América Latina.

Alianzas basadas en diseñar, desarrollar y consolidar proyectos académicos que ayuden a mejorar las propuestas y servicios de valor añadido tanto de los alumnos de CEUPE como de la Institución colaboradora.



Centro Universitario Incarnate Word

Universidad Tecnológica Latinoamericana en Línea - UTEL

Fundación Universitaria Autónoma de las Américas

Universidad Complutense de Madrid

Universidad CESUMA

Universidad Católica de Murcia

Fundación Universitaria Univervantes

ECAE Business School

Universidad Nebrija



MBA - Especialidad Logística

Liderazgo en la Cadena de Suministro

Impulsa tu carrera al liderazgo en la cadena de suministro con nuestro innovador MBA en Logística, diseñado para profesionales visionarios.



Objetivos

1. Eficiencia Operativa: Optimizar operaciones para máxima eficiencia en la cadena de suministro.

2. Gestión Estratégica: Dirigir estrategias logísticas a nivel global.

3. Innovación Logística: Incorporar tecnologías emergentes para soluciones innovadoras.

4. Liderazgo en Logística: Desarrollar habilidades directivas específicas para logística.

5. Sostenibilidad y Ética: Promover prácticas logísticas sostenibles y éticas.



Este programa te ofrece conocimientos avanzados y específicos en logística y gestión de la cadena de suministro, preparándote para desafíos globales.

Salidas Profesionales

1. Director de Logística: optimizando cadenas de suministro globales.
2. Gerente de Operaciones: asegurando eficiencia y calidad.
3. Consultor en Logística: proporcionando soluciones estratégicas.
4. Especialista en Cadena de Suministro: innovando en procesos logísticos.
5. Analista de Logística: mejorando sistemas de distribución.

Destinatarios

50% **Profesionales de logística: Ampliando su visión estratégica.**

25% **Graduados recientes: Deseosos de especializarse en logística.**

25% **Líderes empresariales: Buscando optimizar operaciones.**

Estas cifras son ilustrativas y representan la diversidad del perfil de los candidatos interesados en el programa.



Empleabilidad

- Gestión logística
- Operaciones
- Consultoría
- Análisis de datos
- Cadena de suministro
- Innovación logística

Temario del Programa



Módulo 1. Liderazgo, Dirección de Recursos Humanos y Negocios.

- Unidad Didáctica 1. Habilidades directivas
- Unidad Didáctica 2. Dirección de Equipos de Trabajo
- Unidad Didáctica 3. Estrategias de Negociación Internacional

Módulo 2. Área de Dirección Financiera.

- Unidad Didáctica 4. Implicaciones de la Economía en la Empresa Actual

Módulo 3. Gestión Empresarial y Estratégica.

- Unidad Didáctica 5. Dirección Estratégica
- Unidad Didáctica 6. Innovación Empresarial
- Unidad Didáctica 7. Dirección de Operaciones
- Unidad Didáctica 8. Gestión de Proyectos

Módulo 4. Dirección Comercial.

- Unidad Didáctica 9. Dirección Comercial



Módulo 5. Comercio Internacional

- Introducción al comercio exterior
- Formas de acceso a mercados exteriores
- Aduanas y fiscalidad internacional
- Financiación internacional y medios de pago internacionales
- Documentación en el comercio exterior
- Incoterms 2010
- Fuentes de información para el comercio exterior

Módulo 6. Administración de la Cadena de Suministro

- Gestión de la logística en la empresa
- Transporte interno (Manutención)
- Almacenes
- Control y gestión de stocks
- Transporte externo
- Planificación de la cadena de suministros (Supply Chain Management)
- Técnicas para la gestión de la cadena de suministro

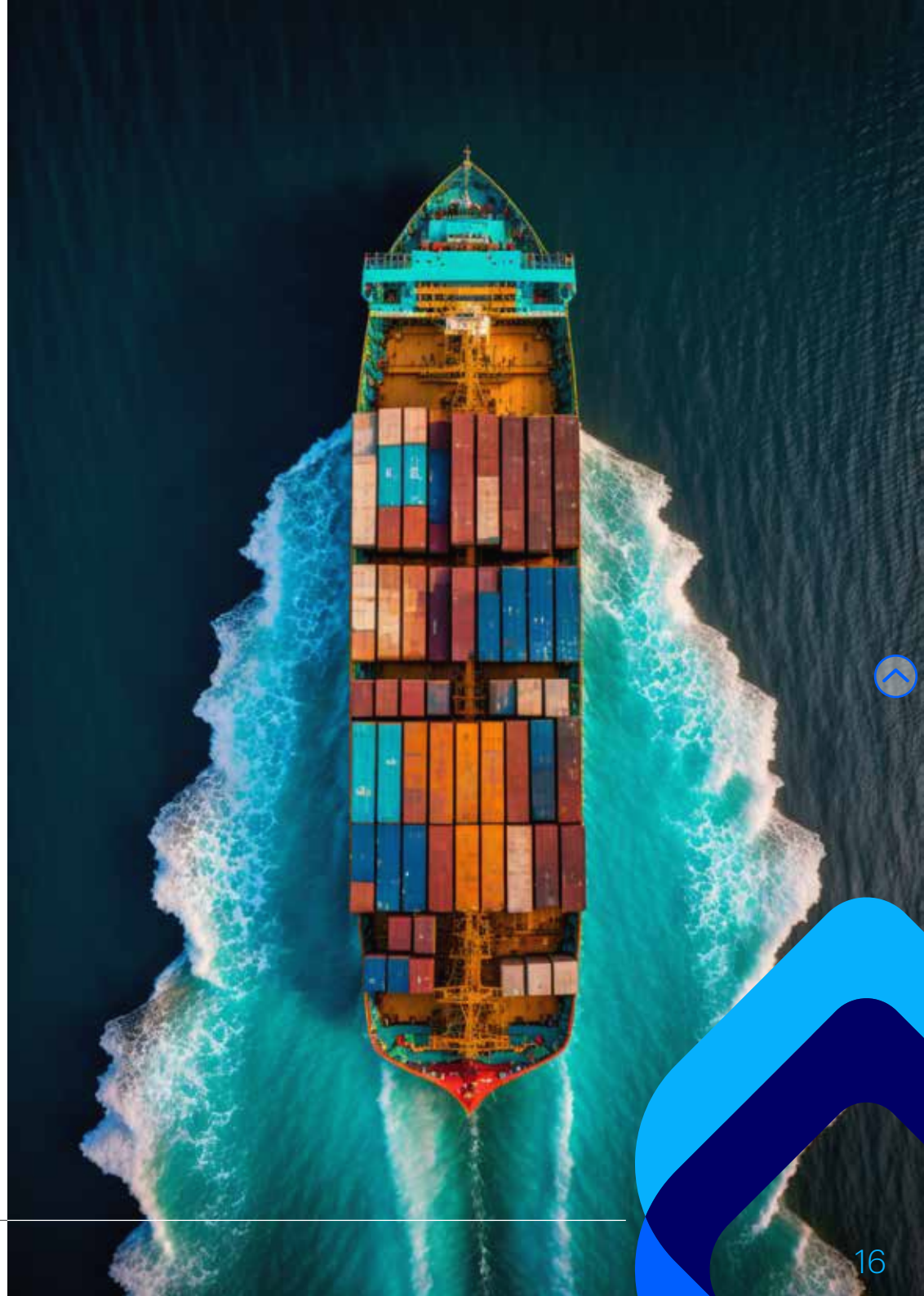

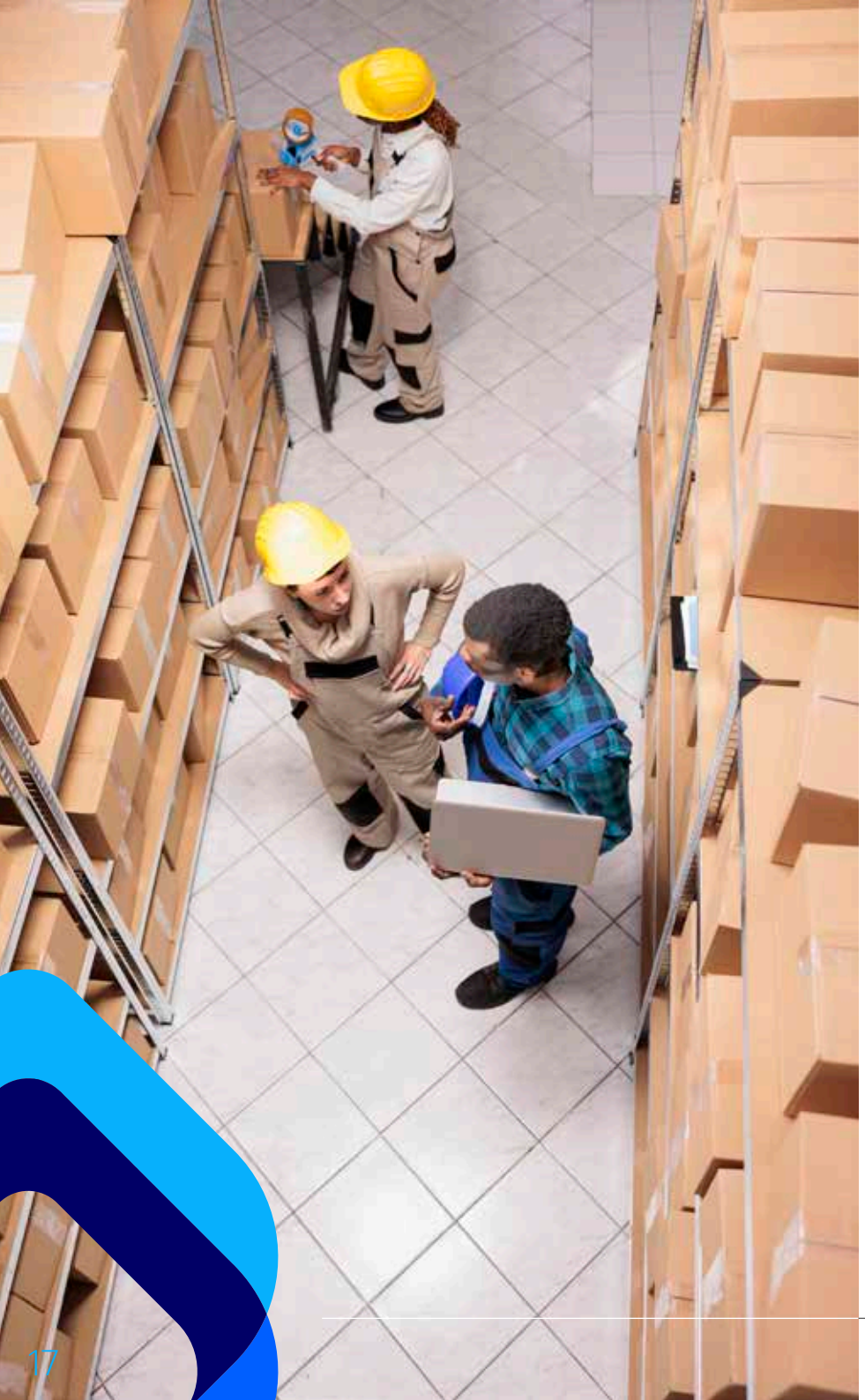

Módulo 7. Diagnóstico Logístico

- La cadena de suministros en el diagnóstico logístico
- Optimización y costes logísticos
- Redes de distribución
- Gestión de imprevistos e incidencias de la cadena logística
- Análisis de los flujos de productos
- Almacenaje y distribución física
- La elaboración del diagnóstico
- Formularios para la recogida de datos
- Ejemplo de diagnóstico logístico

Módulo 8. Centros Logísticos

- Introducción
- Definición de centro logístico. Estructuras
- Clasificación de centro logísticos
- Composición de un centro logístico
- Modelos de gestión, procesos y soluciones
- Relación entre centros y operadores logísticos
- Aplicaciones prácticas

Módulo 9. Transporte Internacional

- Introducción al transporte internacional de mercancías
- Transporte internacional y transporte nacional
- Medios de transporte
- Transporte internacional combinado o multimodal
- Tipos de mercancías. Clasificación
- Pasajeros y mercancías
- Relación entre transportes e infraestructura
- Sistemas de navegación y localización
- Operadores y agentes de transporte
- Asociaciones de transporte y organismos públicos
- Marco legal internacional



Titulaciones

Una vez aprobadas con éxito cada una de las partes del programa, el alumno recibirá por parte de **CEUPE - European Business School** el título profesional, que acredita haber superado todas las pruebas académicas.



Título con reconocimiento tanto académico como profesional de la institución y del programa, lo que significa una garantía y aval de que los estudios adquiridos con un alto prestigio en el actual mercado laboral.

CEUPE - European Business School ofrece a sus alumnos egresados con residencia fuera de España el servicio de gestión de la Apostilla de la Haya sobre todos sus Títulos.

Título de CEUPE - European Business School.



Campus Virtual

Material divido en Áreas, Módulos y Unidades de Estudio.

- Acceso a todo el material docente.
- Masterclass, Openclass siempre disponibles.
- Material Adicional de los tutores.
- Centro de atención al estudiante (CAE).
- Biblioteca Virtual con más de 115.000 libros a su disposición.
- Foros de discución.
- Mensajería y Correo Directo.
- Tutoría continua personalizada.





Metodología

EDUCA LXP
learning experience

Creando experiencias educativas online a medida mediante **herramientas IA propias**

¿Qué es la metodología EDUCA LXP?

En un contexto social y económico de permanente cambio, la formación de calidad, flexible y personalizada es el principal activo para mantenerse actualizado, tanto a nivel personal como profesional.

Fruto de esta convicción, EDUCA EDTECH Group ha desarrollado su metodología propia EDUCA LXP, una experiencia de aprendizaje que integra la Inteligencia Artificial y los modelos predictivos altamente personalizados en los procesos de e-learning.

Tecnología y conocimiento para democratizar el acceso a la educación.



Personalización del aprendizaje sin precedentes

- Recomendación automática de contenido
- Monitorización constante de tendencias formativas para la creación de nuevos contenidos.
- Creación de itinerarios educativos personalizados según las necesidades de los estudiantes.
- Aprendizaje 100% flexible a través de nuestra plataforma tecnológica propia impulsada por IA.
- Detección temprana de student drop out y ayuda al equipo de dinamización.
- Acompañamiento por parte de un equipo docente especializado.





Los 6 Pilares de EDUCA LXP

01. EDUCA EDTECH ofrece formación de calidad, respaldada por instituciones educativas líderes.

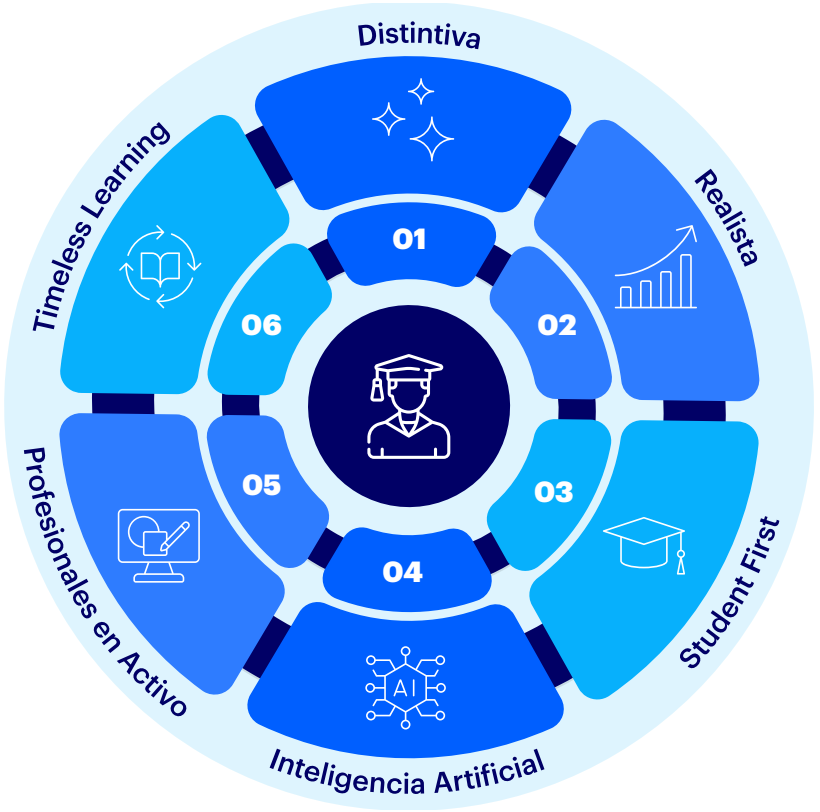

02. Educación adaptada al mercado laboral, con habilidades prácticas y aplicables.

03. Metodología centrada en el estudiante, con aprendizaje personalizado y flexible.

04. Herramientas IA propias para personalizar el aprendizaje en cada institución del grupo.

05. Docentes especialistas con formación en tecnología EDUCA EDTECH.

06. E-learning como acompañamiento continuo, una experiencia de aprendizaje para toda la vida.

Cláustro Docente

Haz click sobre la imagen para ver cada Currículum


Angel Moreno Inocencio


Arturo Mengual


Alejandro Perez-Köhler


Marta Santacana


Carmen Jimenez Borente


Christina Aguado-Pacios


Cristina Rodriguez


Yago Blasquez Serrano


Yarisa Nicola


Cristina Morte

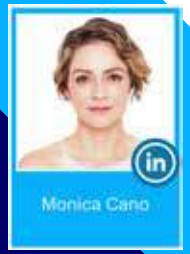
Monica Cano


Agustina Gómez Rodriguez


Teresa Castro


Sergio Santos


Gines Fernández


Marién Ladrón de Guevara


Zaida Gallegos


Edna Santiago


Hugo Marte


Begoña Fernández Flores


Alfieri Olcese


Carlos Pampliega


Alejandro Álvarez


Pavlova Álvarez


María Sánchez Pato


Enrique de la Torre


Eduardo Hinojosa


Andrea Ceballos


Jael Chamú Ponce


Piedad González Hurtado


Noelia Suárez


Isabel Delgado


Juán Hernández


Álvaro Nuñez Romero Casado


Monica Baptista


Miguel Lam Mok


David Sáez


José Antonio Rubio Blanco


Elena González


Raquel García Gómez

Cláustro Docente

Haz click sobre la imagen para ver cada Currículum



Cláustro Docente

Haz click sobre la imagen para ver cada Currículum

